LUNOV MAGNUS STRIP

MARTI MISTERIJA

VANREDNO IZDANJE BROJ 50

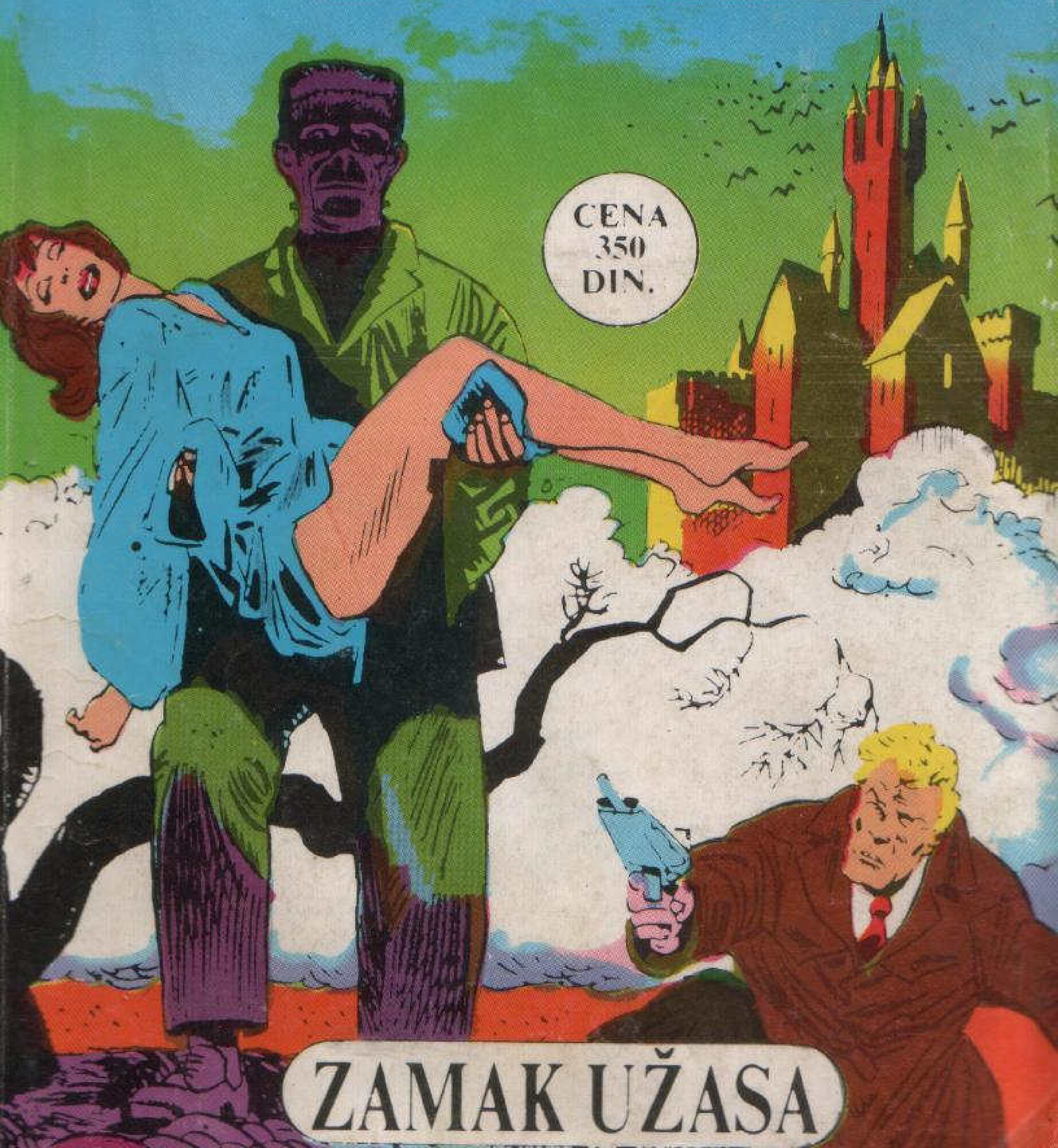

ZAMAK UŽASA

ZAMAK UŽASA

VILIJAM DIPEL, PROFESOR UNIVERZITETA, OTKRIO JE MARTIJU MISTERIJI KAKO JE JEDAN NJEGOV PREDAK, PRE DVA I PO VEKA, POKUŠAO DA STVORI „ČOVEKA". DETEKTIV NEMOGUĆEG I NJEGOVI PRIJATELJI SE PITAJU DA LI JE TAJ DREVNI EKSPERIMENAT BIO JEDINI...

TEKST: A. CASTELLI
CRTEŽ: HENRY

IMA PRAVILAN „RITAM", TAČAN BROJ SLOGOVA, TAČAN AKCENAT...
...SVAKO KO PIŠE NAUČI DA RAZLIKUJE IME KOJE „ODGOVARA" OD IMENA KOJE NE ODGOVARA. UOSTALOM, „MILEROVO ČUDOVIŠTE" BI IZAZVALO SMEH.
...PA I „DIPELOVO ČUDOVIŠTE", AKO BAŠ HOĆETE...
!
ČUJTE, MISTERIJA, JA...
DA... DA VAS, MOŽDA, NISAM UVREDIO? OPROSTITE, SAMO SAM SE ŠALIO...
NE, NE... ČINJENICA JE DA...

DA... MOŽDA BI BAŠ TAKO TREBALO DA SE ZOVE.
?
?
IZBOR IMENA FRANKENŠTAJN BIO JE ODLUČUJUĆI IZ SASVIM DRUGOG RAZLOGA. USKORO ĆETE RAZUMETI ZAŠTO SAM TOLIKO NAVALJIVAO DA SE SASTANEM SA VAMA...
-KAO ŠTO SAM VAM VEĆ REKAO, ZOVEM SE VILIJAM DIPEL. PREZIME MI JE NEMAČKOG POREKLA, ALI PORODICA MI JE AMERIČKA... IMA NEKOLIKO GENERACIJA
...PRVI AMERIČKI DIPEL, FRANC, STIGAO JE OVAMO PRE VIŠE OD DVA VEKA, 1736, DA BUDEM TAČAN.

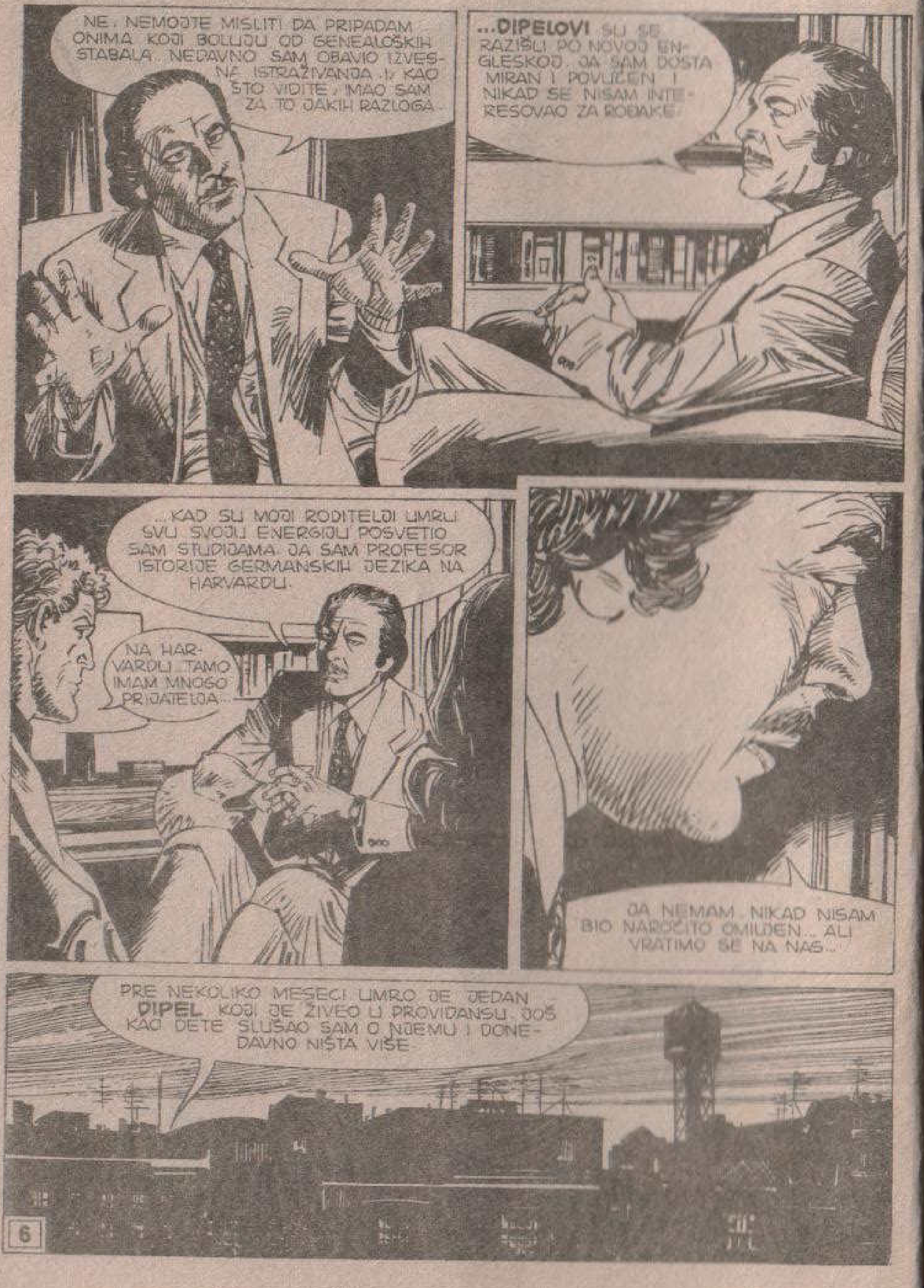
NE, NEMOJTE MISLITI DA PRIPADAM ONIMA KOJI BOLUJU OD GENEALOŠKIH STABALA. NEDAVNO SAM OBAVIO IZVESNE ISTRAŽIVANJA I, KAO ŠTO VIDITE, IMAO SAM ZA TO JAKIH RAZLOGA...
...DIPELOVI SU SE RAZIŠLI PO NOVOJ ENGLESKOJ. JA SAM DOSTA MIRAN I POVUČEN I NIKAD SE NISAM INTERESOVAO ZA ROĐAKE.
...KAD SU MOJI RODITELJI UMRLI SVU SVOJU ENERGIJU POSVETIO SAM STUDIJAMA. JA SAM PROFESOR ISTORIJE GERMANSKIH JEZIKA NA HARVARDU.
NA HARVARDU... TAMO IMAM MNOGO PRIJATELJA...
JA NEMAM. NIKAD NISAM BIO NAROČITO OMILJEN... ALI VRATIMO SE NA NAS...
PRE NEKOLIKO MESECI UMRO JE JEDAN DIPEL KOJI JE ŽIVEO U PROVIDANSU. JOŠ KAO DETE SLUŠAO SAM O NJEMU I DONEDAVNO NIŠTA VIŠE

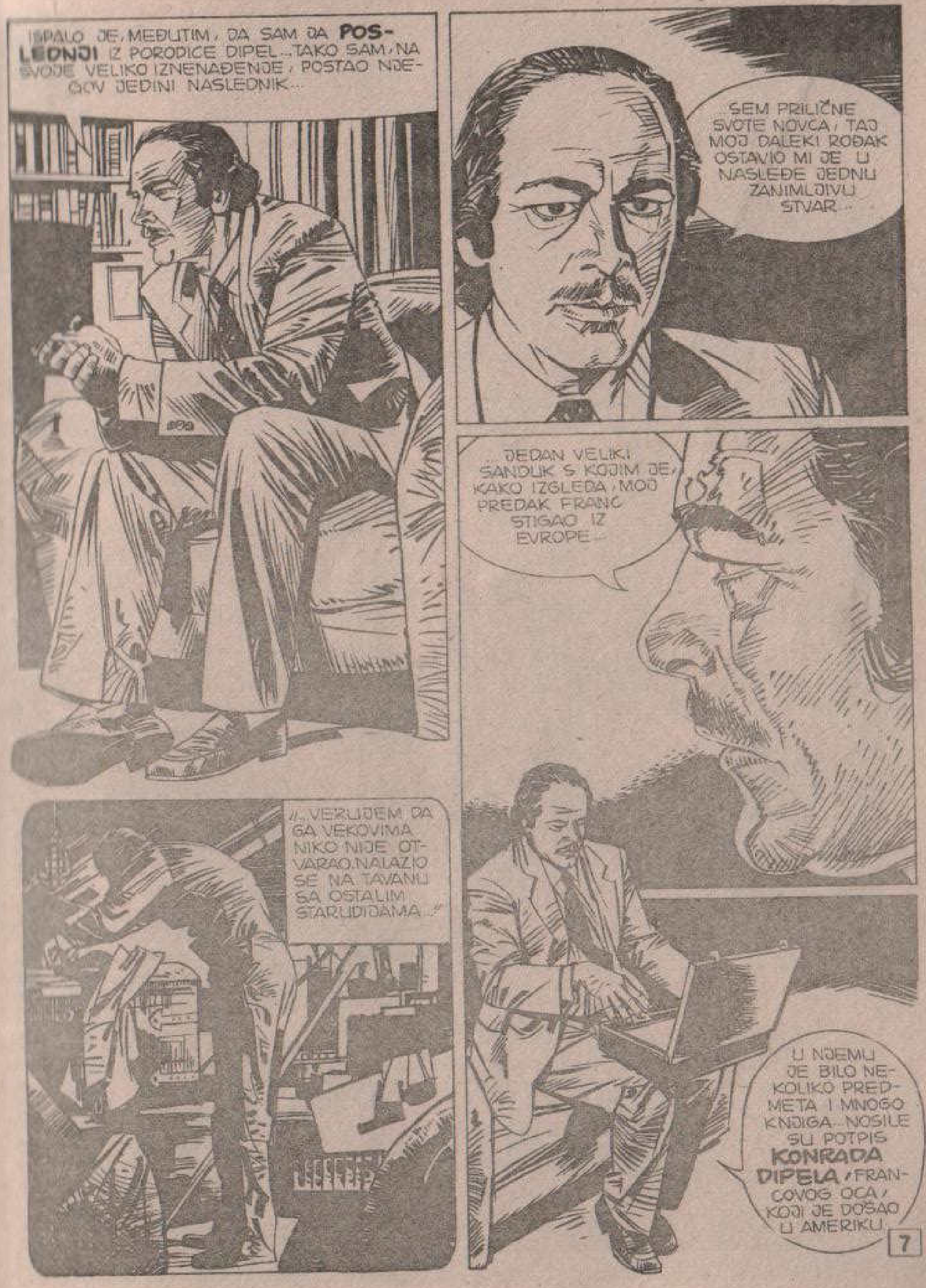
ISPALO JE, MEĐUTIM, DA SAM JA POSLEDNJI IZ PORODICE DIPEL... TAKO SAM, NA SVOJE VELIKO IZNENAĐENJE, POSTAO NJEGOV JEDINI NASLEDNIK...
...SEM PRILIČNE SVOTE NOVCA, TAJ MOJ DALEKI ROĐAK OSTAVIO MI JE U NASLEĐE JEDNU ZANIMLJIVU STVAR...
...JEDAN VELIKI SANDUK S KOJIM JE, KAKO IZGLEDA, MOJ PREDAK FRANC STIGAO IZ EVROPE...
...VERUJEM DA GA VEKOVIMA NIKO NIJE OTVARAO. NALAZIO SE NA TAVANU SA OSTALIM STARUDIJAMA...
U NJEMU JE BILO NEKOLIKO PREDMETA I MNOGO KNJIGA. NOSILE SU POTPIS KONRADA DIPELA, FRANCOVOG OCA, KOJI JE DOŠAO U AMERIKU.

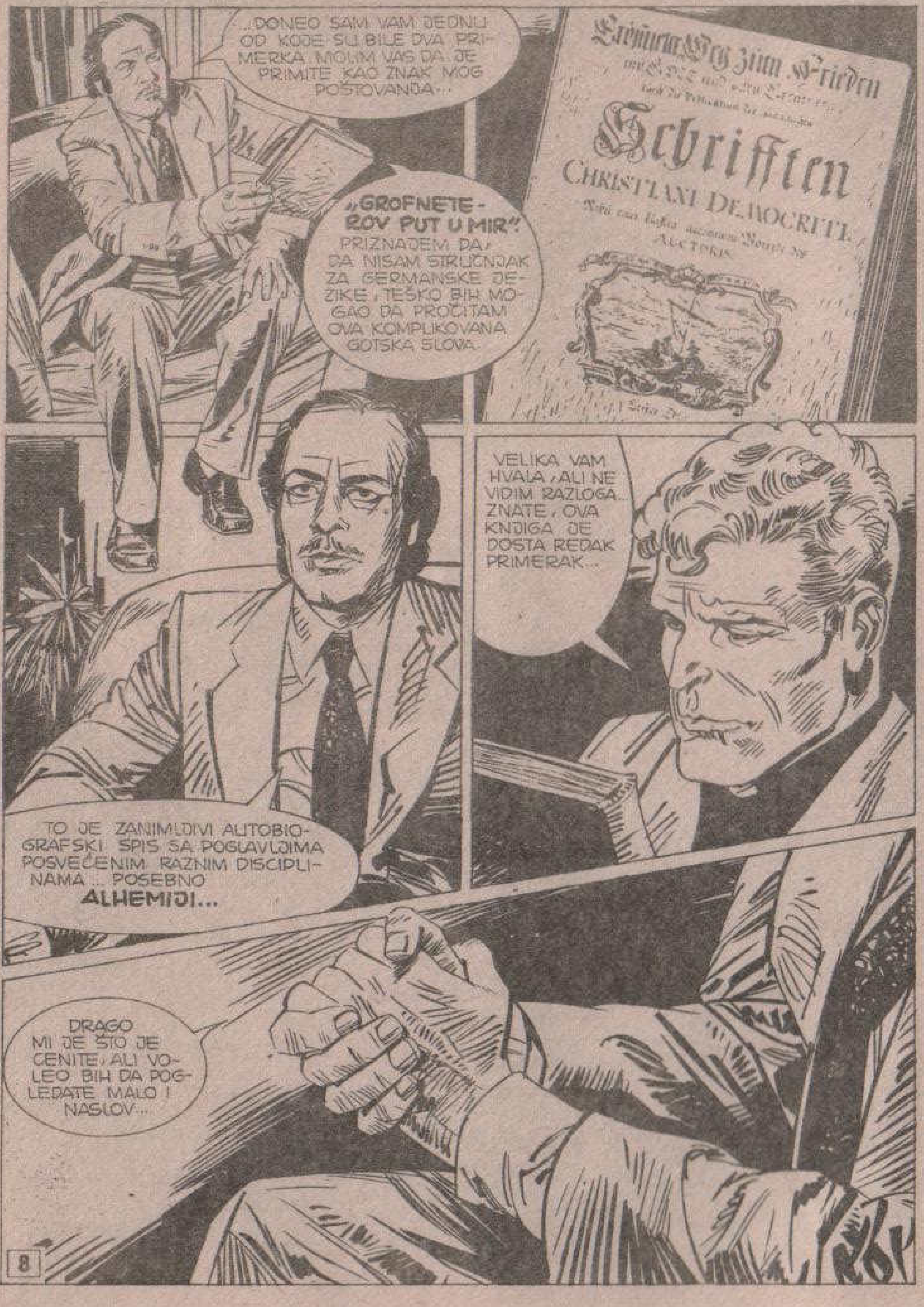
...DONEO SAM VAM JEDNU OD KOJE SU BILE DVA PRIMERKA. MOLIM VAS DA JE PRIMITE KAO ZNAK MOG POŠTOVANJA...
Schrifften
CHRISTIANI DEMOCRITI
„GROFNETEROV PUT U MIR"! PRIZNAJEM DA, DA NISAM STRUČNJAK ZA GERMANSKE JEZIKE, TEŠKO BIH MOGAO DA PROČITAM OVA KOMPLIKOVANA GOTSKA SLOVA.
VELIKA VAM HVALA, ALI NE VIDIM RAZLOGA... ZNATE, OVA KNJIGA JE DOSTA REDAK PRIMERAK...
TO JE ZANIMLJIVI AUTOBIOGRAFSKI SPIS SA POGLAVLJIMA POSVEĆENIM RAZNIM DISCIPLINAMA... POSEBNO ALHEMIJI...
DRAGO MI JE ŠTO JE CENITE, ALI VOLEO BIH DA POGLEDATE MALO I NASLOV...

KONRAD DIPEL F-R-A-N-K...
KONRAD DIPEL FRANKENŠTAJNER...
HMM... GOTSKA AZBUKA JE UŽASNO ZAMRŠENA... K-O-N-R-A-D... KONRAD DIPEL...
?
DA, I MENE JE TO ZAINTERESOVALO. DANAS MI IME „FRANKENŠTAJN" POVEZUJEMO SA SLIKOM ČUDOVIŠTA...
...POGLEDAO SAM ATLAS I USTANOVIO DA JE STVARNO POSTOJALO JEDNO MESTO ZVANO FRANKENŠTAJN...
...U STVARI, NEMAČKI AUTORI ONOG VREMENA IMALI SU OBIČAJ DA UZ SVOJE IME STAVLJAJU I IME GRADA IZ KOGA POTIČU ILI IME ONOGA ČIJI SU GOSTI BILI. „FRANKENŠTAJNER" PREMA TOME ZNAČI „IZ GRADA FRANKENŠTAJN" ILI „GOST POSEDA FRANKENŠTAJN"...
„TO JE GRADIĆ U BLIZINI DARMŠTATA, U DOLINI RENO..."
OBER-BEERBACH
NIEDER-BEERBACH
FRANKENSTEIN
DARMSTADT
EBERSTADT
PFUNGSTADT
GRIESHEIM
GERMANIA
GERNSHEIM
FIUME RENO
OPPENHEIM
NIERSTEIN

...ZATIM SAM, U UNIVERZITETSKOJ BIBLIOTECI PRONAŠAO BIOGRAFIJU KONRADA DIPELA KOJU JE NAPISAO NEKI KARL VOS. IZ NJE SAM SAZNAO DA JE ZAISTA MOJ PREDAK DUŽE VREME BORAVIO U ZAMKU FRANKENŠTAJN..."
„...TAMO SE BIO POVLKAO NAKON „OZBILJNOG INCIDENTA" IZAZVANOG NJEGOVIM „SKANDALOZNIM PONAŠANJEM" U STRAZBURGU. TO JE BILO U VEZI S NEKIM ALHEMIČKIM EKSPERIMENTIMA..."
„U DVORCU JE TADA STANOVAO ERNEST LUDVIG, LANDGRAF OD HESENA. FRANKENŠTAJNI, STARA PLEMIĆKA PORODICA IZ TOGA KRAJA, PRODALI SU ZAMAK 1662..."
„...IME IM ZNAČI „FRANAČKA STENA". PRVI FRANKENŠTAJN O KOME SU SAČUVANI TRAGOVI, NEKI ARBOGAST FON FRANKENŠTAJN, POBEDIO JE NA TURNIRU 948. GODINE. U CRKVI U SIBILI JOŠ SE MOGU VIDETI LIKOVI GROFOVA FRANKENŠTAJN, „CARSKIH BARONA"..."

...PREMA TOME, MOJ PREDAK NIJE IMAO NIKAKVE VEZE SA FRANKENŠTAJNOVIMA, SEM TAJ PSEUDONIM. ON JE UMRO 1734. U DARMŠTATU. IMAO JE SINA FRANCA KOJI SE PRESELIO U AMERIKU...
HMM...
OPROSTITE, MISTER DIPEL, ALI U TOME ŠTO STE MI ISPRIČALI NE VIDIM NIŠTA POSEBNO TAJANSTVENO...
U POTPUNOSTI SE SLAŽEM SA VAMA, MISTERIJA
MOJA ISTRAŽIVANJA U VEZI SA TOM TEMOM BILA SU POSLEDICA MOJE RADOZNALOSTI DA SAZNAM NEŠTO VIŠE O SVOM PRETKU KOJI MI JE POKLONIO NEKOLIKO DRAGOCENIH KNJIGA...
...ČAK ĆU DODATI DA ME IME FRANKENŠTAJN U SVEMU OVOME NIJE NI NAJMANJE UZBUDILO, SEM U POČETKU KAD SAM BIO MALO IZNENAĐEN...

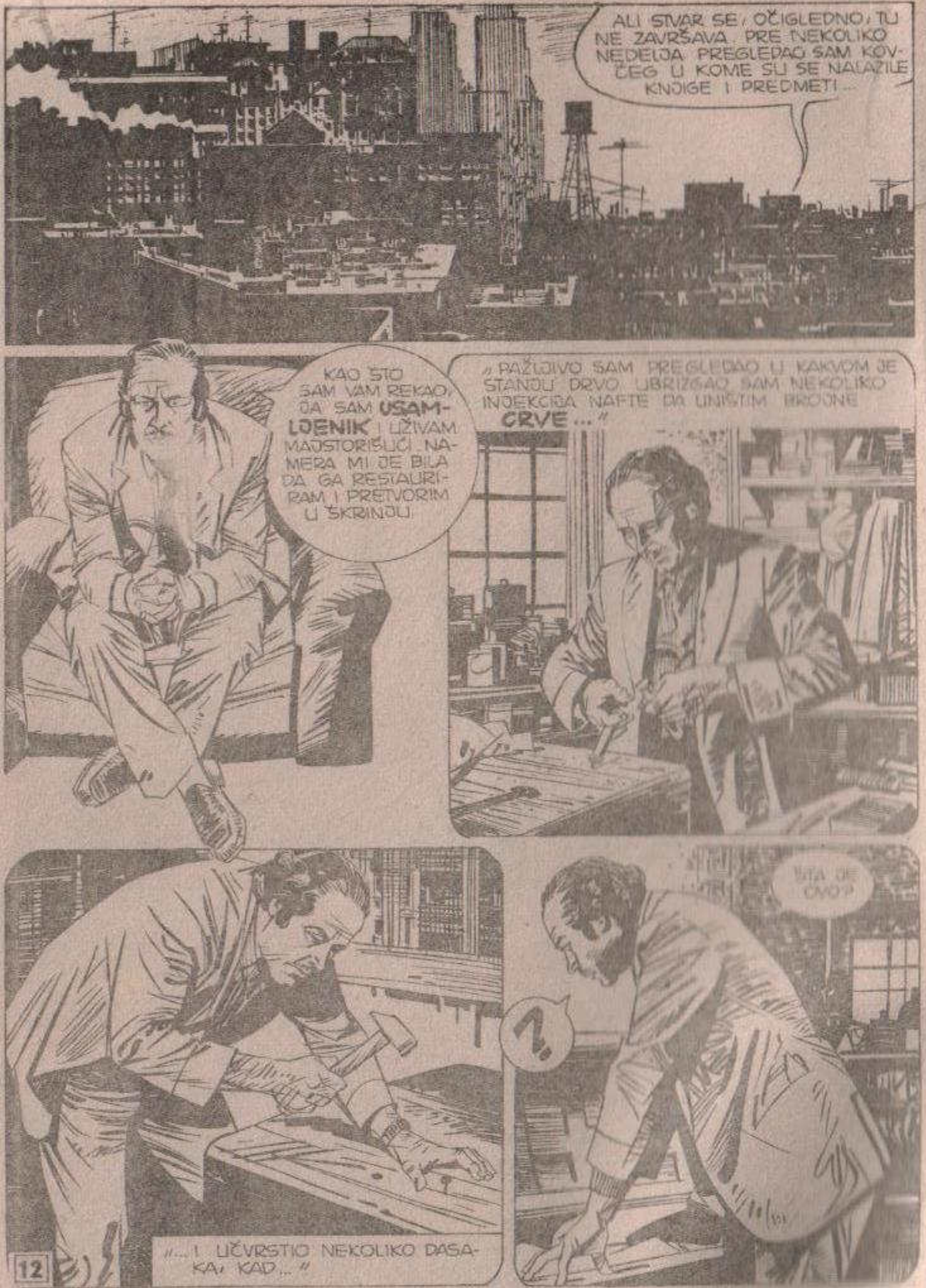
ALI STVAR SE, OČIGLEDNO, TU NE ZAVRŠAVA. PRE NEKOLIKO NEDELJA PREGLEDAO SAM KOVČEG U KOME SU SE NALAZILE KNJIGE I PREDMETI...
KAO ŠTO SAM VAM REKAO, DA SAM **USAMLJENIK** I UŽIVAM MAJSTORIŠUĆI, NAMERA MI JE BILA DA GA RESTAURIRAM I PRETVORIM U ŠKRINJU.
„PAŽLJIVO SAM PREGLEDAO U KAKVOM JE STANJU DRVO. UBRIZGAO SAM NEKOLIKO INJEKCIJA NAFTE DA UNIŠTIM BROJNE **CRVE**...“
„...I UČVRSTIO NEKOLIKO DASAKA, KAD...“
?
ŠTA JE OVO?

DNO SANDUKA BILO JE SASTAVLJENO OD DVA SLOJA DASAKA... IZMEĐU NJIH SE NALAZIO MEĐUPROSTOR...
...SKINUO SAM GORNJI SLOJ. U MEĐUPROSTORU SE NALAZIO RUKOPIS, POŽUTEO I SAV IZGRIŽEN...
...UZEO SAM GA I, BESKRAJNO PAŽLJIVO, REKONSTRUISAO. EVO GA...
OVO JE **FOTOKOPIJA**, A OVO JE **PREVOD**. VOLEO BIH DA GA POGLEDATE.
IZVOLITE!
HMM...

„...MOŽDANE FUNKCIJE KOJE SU ODGOVORNE ZA IZVESNE POSTUPKE TELA I SAM SAM USPEO DA AKTIVIRAM NEKE OD NJIH PRIMENJUJUĆI..."
TO JE DNEVNIK. PRVE STRANICE SU UNIŠTENE I POŠLO MI JE ZA RUKOM DA SKUPIM SAMO NEKOLIKO ODLOMAKA...
...„SKANDALOZNO PONAŠANJE" I „OZBILJAN INCIDENT", KOJE LAKONSKI POMINJE BIOGRAF MOGA PRETKA, U STVARI SE ODNOSI NA SKRNAVLJENJE NEKOLIKO GROBOVA.
„...TO SAM VEĆ MOGAO DEMONSTRIRATI U STRAZBURGU, ALI SAM BIO PRIMORAN DA POBEGNEM POSLE SKANDALA U VEZI SA KRAĐOM LEŠEVA..."
...PRAVI DNEVNIK POČINJE SEDMOG SEPTEMBRA. SLOBODNO MOŽETE RAZGLEDATI FOTOKOPIJE, ALI JA VAM PREPORUČUJEM DA PROČITATE IZVEŠTAJ OD DRUGOG JANUARA.

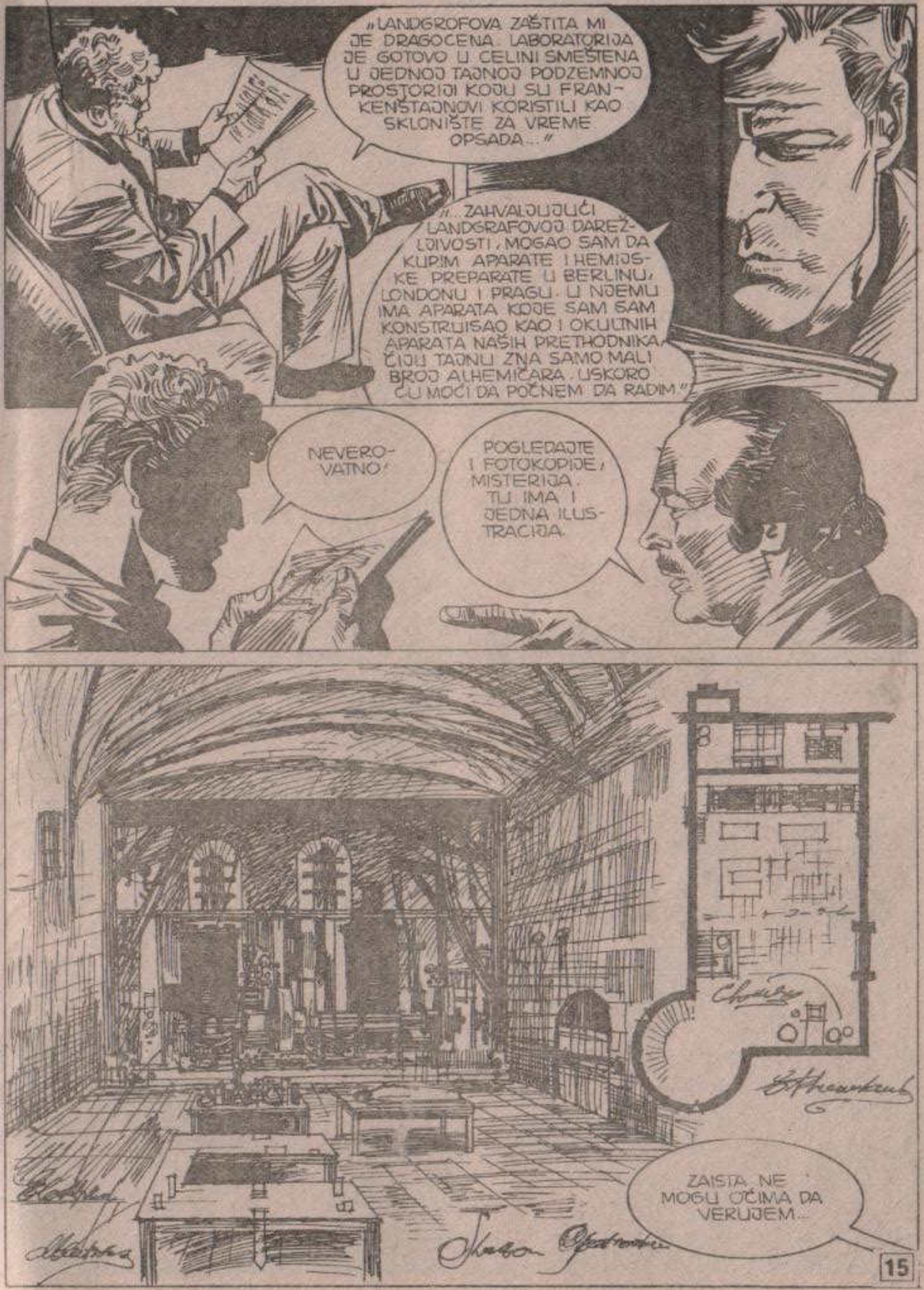
„LANDGROFOVA ZAŠTITA MI JE DRAGOCENA. LABORATORIJA JE GOTOVO U CELINI SMEŠTENA U JEDNOJ TAJNOJ PODZEMNOJ PROSTORIJI KOJU SU FRANKENŠTAJNOVI KORISTILI KAO SKLONIŠTE ZA VREME OPSADA..."
„...ZAHVALJUJUĆI LANDGRAFOVOJ DAREŽLJIVOSTI, MOGAO SAM DA KUPIM APARATE I HEMIJSKE PREPARATE U BERLINU, LONDONU I PRAGU. U NJEMU IMA APARATA KOJE SAM SAM KONSTRUISAO KAO I OKULTNIH APARATA NAŠIH PRETHODNIKA ČIJU TAJNU ZNA SAMO MALI BROJ ALHEMIČARA. USKORO ĆU MOĆI DA POČNEM DA RADIM."
NEVEROVATNO!
POGLEDAJTE I FOTOKOPIJE, MISTERIJA. TU IMA I JEDNA ILUSTRACIJA.
ZAISTA NE MOGU OČIMA DA VERUJEM...

...FRANKENŠTAJNOVA LABORATORIJA... TO STE HTELI REĆI?
POGLEDAJTE SLEDEĆU ILUSTRACIJU... PREDSTAVLJA JEDAN APARAT IZ LABORATORIJE...
ALI...
TO JE... ILI BAR IZGLEDA DA JE... **BATERIJA. ALEKSANDAR VOLTA** JU JE PRONAŠAO TEK 1800... A SAM GALVANI, ZAČETNIK MODERNIH STUDIJA O ELEKTRICITETU, ROĐEN JE POLOVINOM XVIII VEKA...
...TAČNIJE 1737. TRI GODINE POSLE SMRTI MOG PRETKA.
KONRAD DIPEL JE, ZNAČI, BIO **AVANGARDISTA.** ALI MOŽDA SU SVI ALHEMIČARI TO BILI...

I VI SAMI U VAŠIM KNJIGAMA ČESTO GOVORITE O „ZABORAVLJENIM" PRONALASCIMA KOJI SU ZATIM „PONOVO OTKRIVENI". AKO SE NE VARAM, U BAGDADU JE PRONAĐENA BATERIJA STARA HILJADU GODINA...
TAKO IZGLEDA...
...MOJ PREDAK POMINJE „OKULTNE APARATE ALHEMIČARA". MOŽDA SE UPRAVO RADI O TIM APARATIMA... ILI IH JE MOŽDA ON IZMISLIO, NEKOLIKO GODINA RANIJE... NO, TO ME NE INTERESUJE...
...AKO VOLITE PRIČE STRAVE I UŽASA, PROČITAJTE IZVEŠTAJ OD DVADESET PETOG JANUARA...
„...PREPORUČIO SAM LANDGROFU DA GLAVA OSUĐENOG MORA BITI ODSEČENA JEDNIM UDARCEM I DA ISPOD KORPE MORA BITI POSTAVLJEN JASTUK DA UBLAŽI PAD..."
„...MOZAK U STVARI NE SME PRETRPETI NI NAJMANJU POVREDU JER, U PROTIVNOM, EKSPERIMENT NE BI USPEO..."
TLAK

"...LANDGRAF JE ZAPOVEDIO DA SE POŠTUJU SVE MOJE ŽELJE GLAVA SE SAD NALAZI U HEMIJSKOM RASTVORU KOJI JE OPISAO PARACELZUS..."
SIMPATIČNO, ZAR NE? POGLEDAJTE OVE ILUSTRACIJE ...
...OVO SU ANATOMSKI DETALJI...

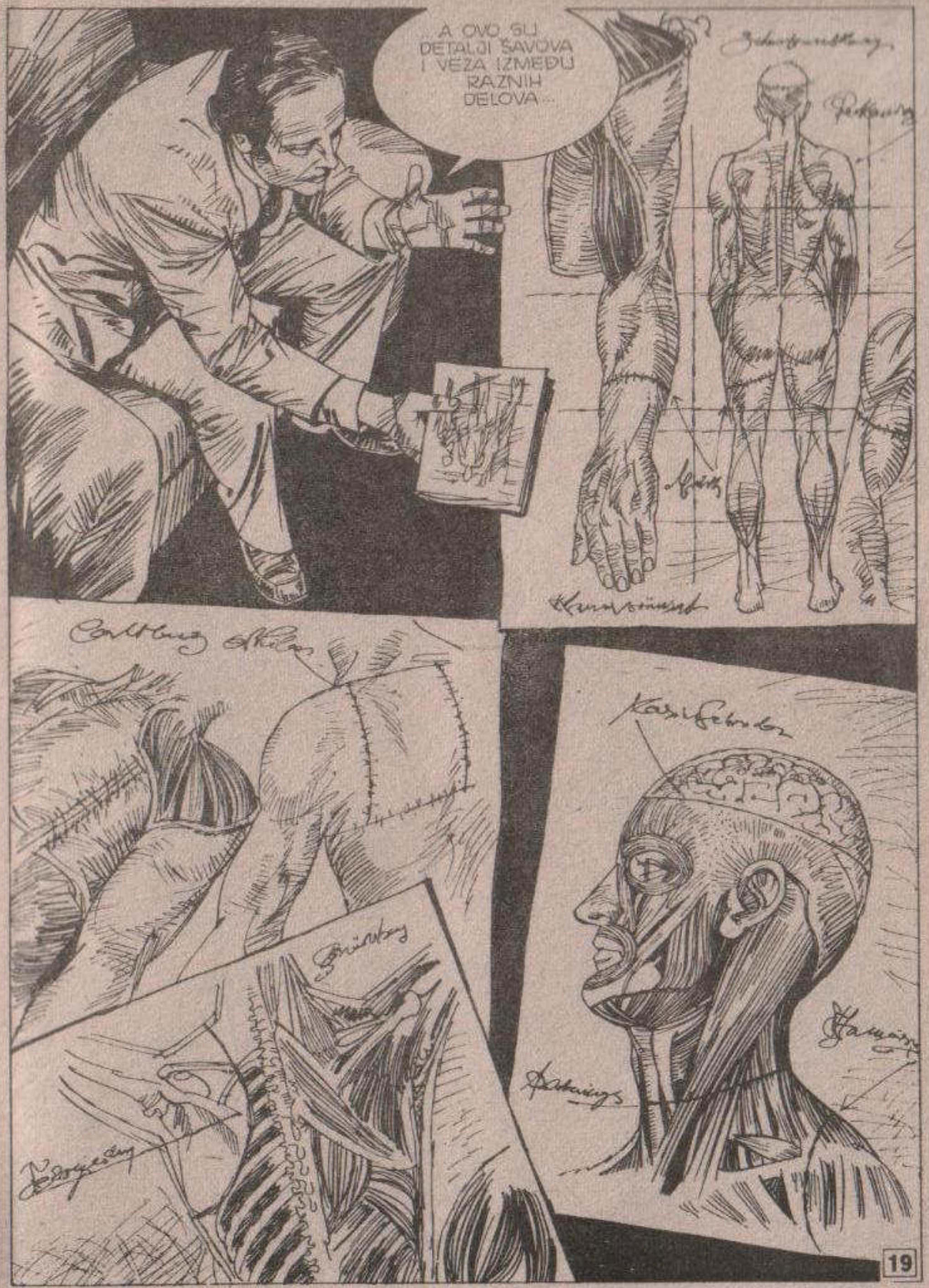

A OVO SU DETALJI ŠAVOVA I VEZA IZMEĐU RAZNIH DELOVA...

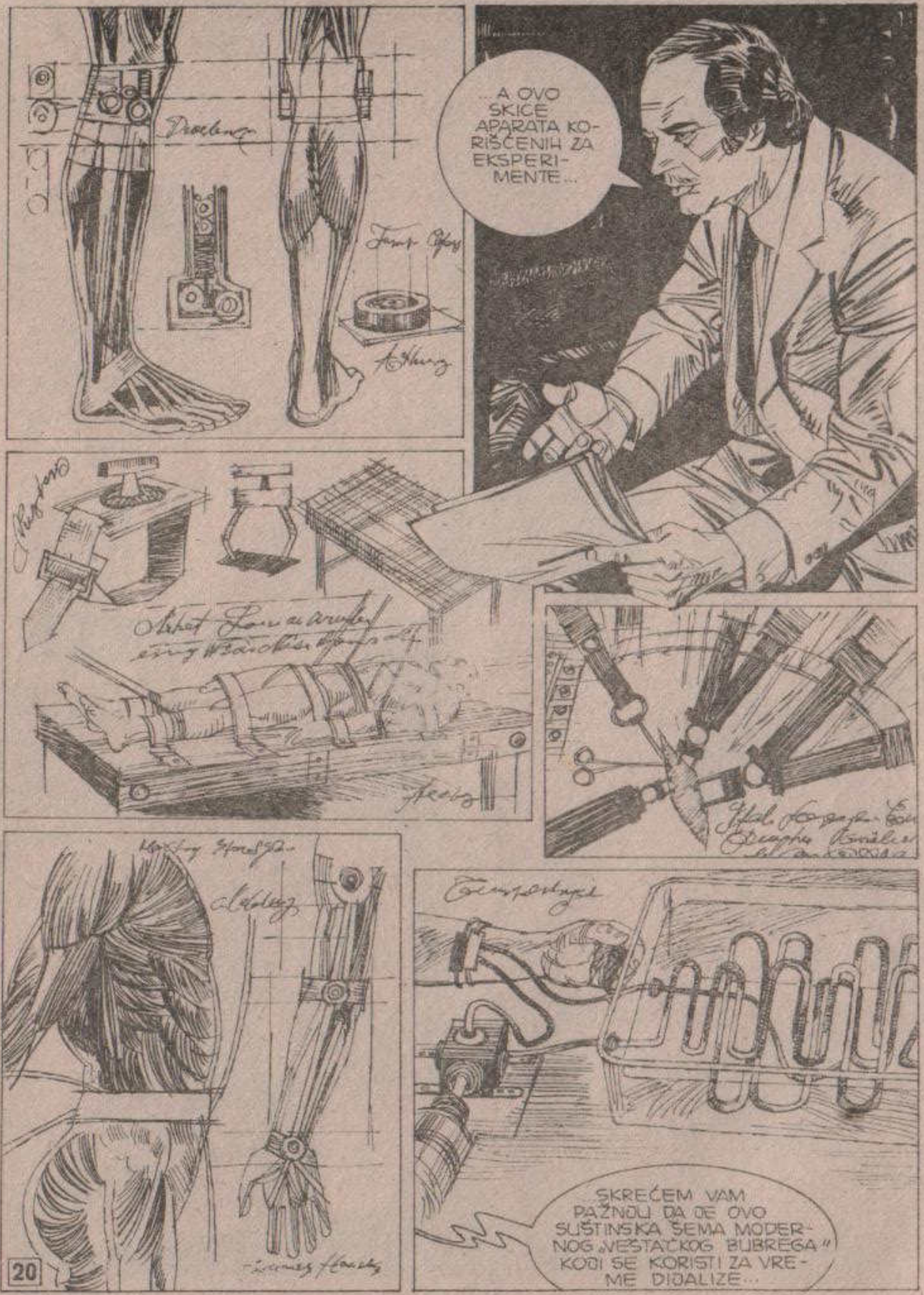
...A OVO SKICE APARATA KORIŠĆENIH ZA EKSPERIMENTE...
SKREĆEM VAM PAŽNJU DA JE OVO SUŠTINSKA ŠEMA MODERNOG „VEŠTAČKOG BUBREGA" KOJI SE KORISTI ZA VREME DIJALIZE...

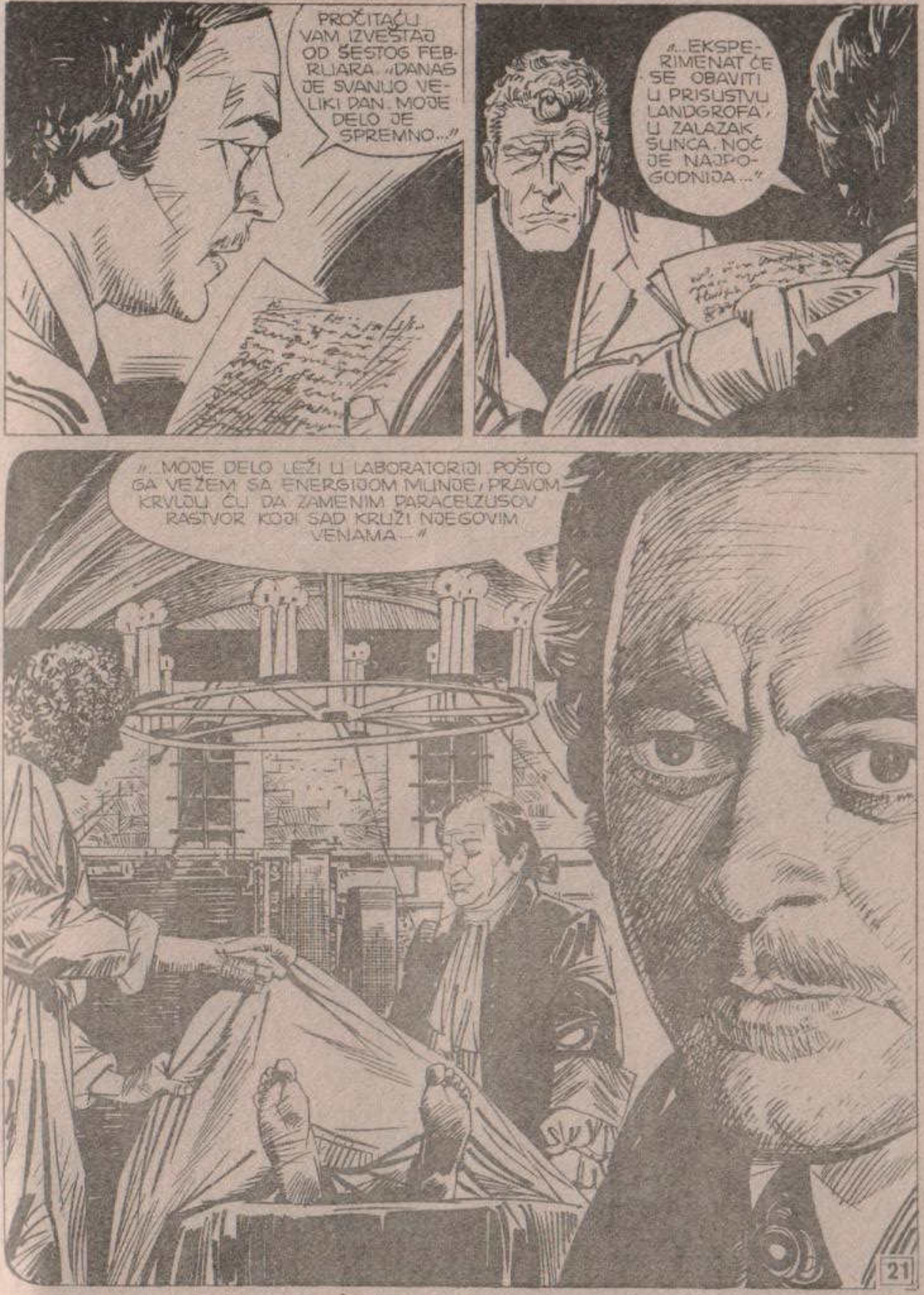
PROČITAĆU VAM IZVEŠTAJ OD ŠESTOG FEBRUARA. „DANAS JE SVANUO VELIKI DAN. MOJE DELO JE SPREMNO..."
„...EKSPERIMENAT ĆE SE OBAVITI U PRISUSTVU LANDGROFA, U ZALAZAK SUNCA. NOĆ JE NAJPOGODNIJA..."
„...MOJE DELO LEŽI U LABORATORIJI. POŠTO GA VEŽEM SA ENERGIJOM MUNJE, PRAVOM KRVLJU, ĆU DA ZAMENIM PARACELZUSOV RASTVOR KOJI SAD KRUŽI NJEGOVIM VENAMA..."

DNEVNIK SE NASTAVLJAO NEKOLIKO ČASOVA KASNIJE. „EKSPERIMENAT JE DELIMIČNO USPEO. IMA GREŠAKA KOJE TREBA DA ISPRAVIM...”
„...POKAZAO SAM LANDGROFU PLOD MOGA RADA. ON GA JE PROPRATIO REČIMA ZAPREPAŠĆENJA I DIVLJENJA.”
„ZATIM SAM ONO NEPOKRETNO TELO VEZAO ZA SNAGU MUNJE...”
„...DUGO SE NIŠTA NIJE DOGODILO. BIO SAM VEĆ POČEO DA SE MIRIM SA PORAZOM...”

„...KAD SE RUKA MOGA „DELA” JEDVA PRIMETNO POMERILA...”
JE LI TO MOGUĆE?
„OČI SU MU SE OTVORILE. ZATIM, IZ USTA MU SE...”
„...OTEO DUG I STRAŠAN KRIK... KRIK MRTVIH...”
„...KOJI JE DUGO ODZVANJAO IZMEĐU ZIDINA ZAMKA...”
AAEEHHAAAAHH!

„...ZATIM SE LICE TOG STVORENJA ZATEGLO U POSLEDNJI GRČ..."
„...I NEKI ŠAVOVI SU POPUSTILI..."
„...UDOVI MOG STVORENJA SU SE ODVOJILI... TEČNOST KOJA JE TEKLA NJEGOVIM ŽILAMA PROSULA SE NA POD..."

„DA BI SE, KRIKNUVŠI JOŠ JEDNOM VRATIO U TAMU IZ KOJE SAM GA IZVUKAO..."
„...ZA TRENUTAK MOJE „DELO" JE ŽIVELO! SAD ZNAM DA ĆE USKORO MOJA POBEDA BITI POTPUNA..."
STRAŠNO!
VI... S NAMA NE ZBIJATE ŠALU, MISTER DIPEL?
NI SLUČAJNO. IMAM ORIGINALAN DOKUMENT. VOLEO BIH DA VIDIM TOG STRUČNJAKA KOJI BI SMEO DA TVRDI DA JE LAŽAN...

STVARNOST JE SLE- 728. MOJ PRE- POKUŠAO DA TRUIŠE VEŠTAČ- ČOVEKA...
...I NE ZNAČI DA POSLE TOGA U TOME NIJE USPEO. NO, DNEVNIK SE NASTAV- LJA...
...KAKO IZGLEDA, LANDGROF JE BIO TOLIKO POTRESEN ONIM ŠTO JE VIDEO DA JE POSLE TOGA MESEC DANA ODBOLOVAO...
...KONRAD DIPEL JE UPOTREBIO SVU SVOJU SPOSOBNOST DA MU DA SREDST- VA, KAKO BI PONO- VIO EKSPERI- MENT...
...ZATIM JE DIPEL PONOVO POČEO. DNEVNIK POKRIVA JOŠ ČETIRI MESECA TOKOM KOJIH SE MOJ PREDAK TRUDIO DA OTKLONI GREŠ- KE KOJE JE RANIJE POČINIO.
...ČITLJIVI DEO DNEVNIKA ZAVRŠAVA SE ONDA KAD JE KONRAD DIPEL ZAVRŠAVAO PRIPRE- ME ZA OŽIVLJAVANJE SVOG NOVOG „STVORE- NJA", KAKO GA ON NAZIVA, „SA TELOM MLA- DIĆA"... U STVARI, MISLIO JE DA ĆE MLADA TKIVA IMATI VIŠE MOGUĆNOSTI DA PODNESU ŠOK.

...OSTATAK SVESKE SU POJELI CRVI. NIKO NE ZNA ŠTA SE POSLE DOGODILO...
HMM...
...SAD MI JE JASNO ZAŠTO STE REKLI DA JE MERI ŠELI LAGA- LA...
DA PRIČA O INSPIRACIJI KO- JA JE DOŠLA U SNU PREDSTAV- LJA LITERARNU TVOREVINU... MERI ŠELI JE PROPU- TOVALA CELU EVROPU...
...UBEĐEN SAM DA SU DO NJE DOPRLI GLASOVI O EKSPERIMENTU KONRA- DA DIPELA... MOŽDA U DARMŠTATU ILI JOJ IH JE MOŽDA DO- NEO NEKI DRUGI PUTNIK...
„...U FRANKEN- ŠTAJNOVOM ZAMKU NEKO JE STVORIO VEŠ- TAČKOG ČOVEKA..." VEST MORA DA JE OSTALA UTISNUTA U NJENOM SEĆANJU...
...TAKO DA JE JUNAKA SVOG ROMANA NAZVALA FRANKENŠTAJNOM... VEROVATNO ZA KONRADA DIPELA NIKAD NIJE NI ČULA...

KAD JE OVO VAS ZAINTERESOVALO, MOŽETE ZAMISLITI ŠTA OSEĆAM JA KOJI SAM DIPELOV POTOMAK...
DA LI MU JE USPEO DRUGI EKSPERIMENT? A AKO JE USPEO, KAKO JE ZAVRŠIO VEŠTAČKI ČOVEK? ...I GDE SE NALAZI TAJNA LABORATORIJA?
ČUDOVIŠTE FRANKENŠTAJNA...
...LIČNOST KOJA JE U POTPUNOSTI IZMIŠLJENA ILI VODI KORENE IZ STVARNOSTI?
TO BIH ŽELEO DA OTKRIJETE, MISTERIJA.
VOLEO BIH LIČNO DA POSETIM MESTA GDE JE MOJ PREDAK IZVODIO SVOJE EKSPERIMENTE. NA ŽALOST, NE VOLIM DA PUTUJEM.

NE PODNOSIM GUŽVU NI PREVOZNA SREDSTVA... NAROČITO SE PLAŠIM AVIONA I JOŠ NIKAD NISAM NJIME LETEO...
RASPITAO SAM SE I DOZNAO DA ZAMAK FRANKENŠTAJNOVIH JOŠ POSTOJI. VOLEO BIH DA GA VIDIM, RAZGOVARAM SA MEŠTANIMA, SAZNAM NEŠTO VIŠE...
...ALI, S DRUGE STRANE, JA TAKVE STVARI NE VOLIM. JA, NAUČNIK, KOJI RETKO NAPUŠTAM HARVARD, DA ISPITUJEM PODZEMLJA, TRAŽIM TAJNE PROLAZE I INTERVJUIŠEM SELJAKE. NE, NE MOGU SEBE DA ZAMISLIM U TOJ ULOZI...
JA VAM NUDIM DA VI TO URADITE ZA MENE. ŠTO SE TIČE NAGRADE, TU NEMA PROBLEMA...

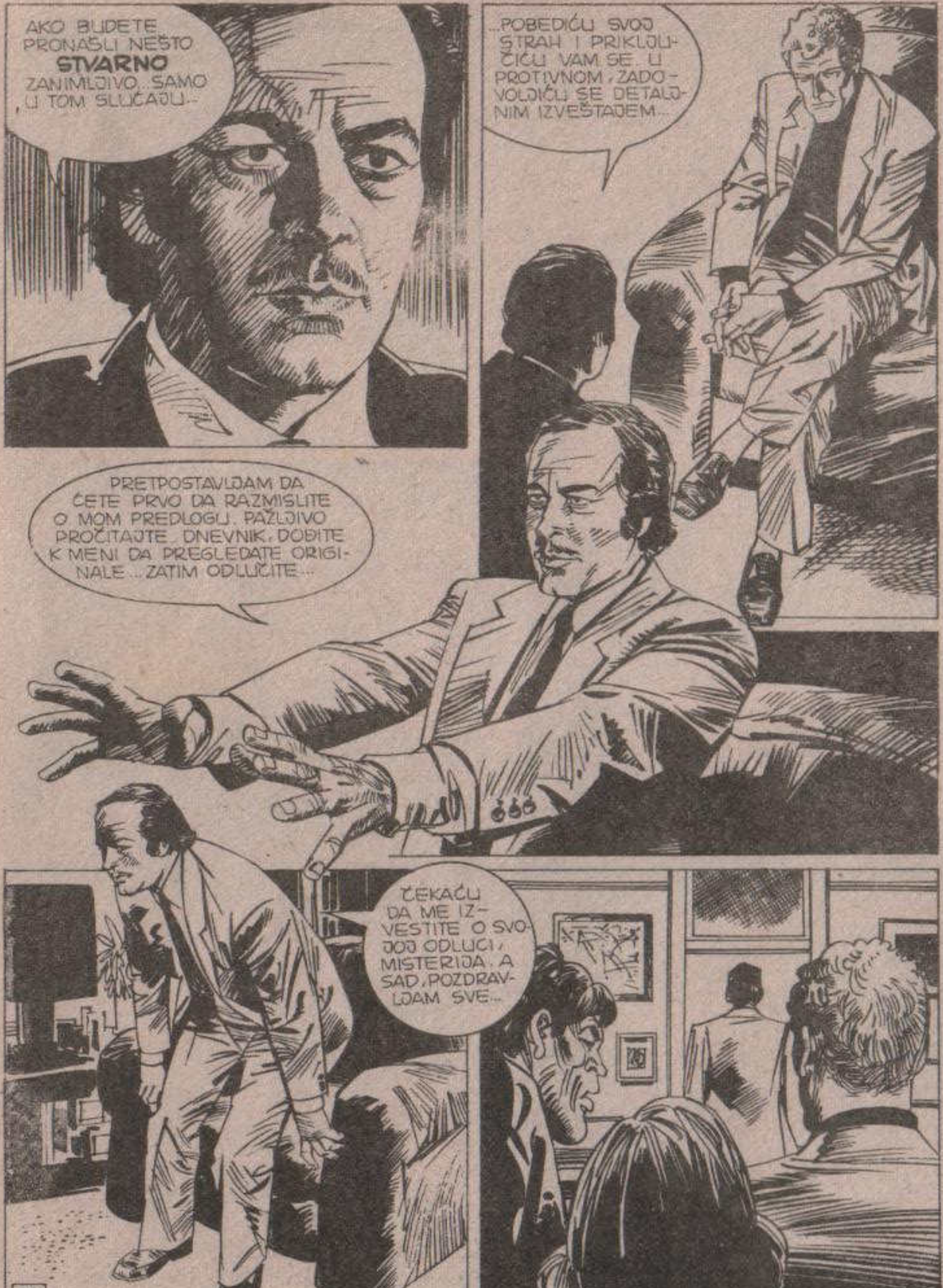
AKO BUDETE PRONAŠLI NEŠTO STVARNO ZANIMLJIVO... SAMO U TOM SLUČAJU...
...POBEDIĆU SVOJ STRAH I PRIKLJUČIĆU VAM SE. U PROTIVNOM, ZADOVOLJIĆU SE DETALJNIM IZVEŠTAJEM...
PRETPOSTAVLJAM DA ĆETE PRVO DA RAZMISLITE O MOM PREDLOGU. PAŽLJIVO PROČITAJTE DNEVNIK, DOĐITE K MENI DA PREGLEDATE ORIGINALE... ZATIM ODLUČITE...
ČEKAĆU DA ME IZVESTITE O SVOJOJ ODLUCI, MISTERIJA. A SAD, POZDRAVLJAM SVE...

RGHRRRR!
ČUDAN TIP. PRAVI OSOBENJAK. NERVOZAN. JESI LI VIDELA SAMO KAKO JE STALNO GRČIO RUKE...
JESAM. NE ZAVIDIM NJEGOVIM UČENICIMA.
NO, AKO OSTAVIMO DIPELA PO STRANI, SLUČAJ JE STVARNO ZANIMLJIV. UKOLIKO SE NE RADI O NEKOJ VELIKOJ ŠALI- A ZAISTA NE VIDIM ČEMU BI ONA TREBALO DA POSLUŽI, MOGLO BI TO DA BUDE FANTASTIČNO OTKRIĆE...
...S OBZIROM DA ĆEŠ PRIHVATITI PONUDU - JER SIGURNA SAM DA ĆEŠ JE PRIHVATITI, A S OBZIROM I DA SIMPATIČNI DIPEL IMA DOSTA NOVCA, POSTAVI USLOV ZA SVOJE PUTOVANJE...

...NEKA U EKSPEDICIJU BUDE UKLJUČENA I DIJANA LOMBARD, TVOJA BIVŠA ASISTENTKINJA I NADAM SE (MADA SUMNJAM U TO) I „JOŠ NEŠTO" TVOJE.
OVOGA PUTA SE SAVRŠENO SLAŽEM.
AKO ZAISTA PRONAĐEMO NEKO ČUDOVIŠTE FRANKENŠTAJNA, MORAMO MU PRUŽITI PRILIKU DA **KIDNAPUJE JUNAKINJU**, UVIJENU U DUGAČKU SPAVAĆICU, NOSEĆI JE U RUKAMA...
MGGHHH
HA! HA! HA!

Frankfurt Main
MEĐUNARODNI AERODROM U FRANKFURTU. SA PREKO ŠESNAEST MILIONA PUTNIKA GODIŠNJE, DANAS JE NAJVEĆE VAZDUŠNO PRISTANIŠTE U EVROPI!
NA NJEGOVIM TERMINALIMA MOŽE ISTOVREMENO DA SE SMESTI TRIDESET ŠEST AVIONA... UPRAVO TU SU SE, POSLE NEKOLIKO DANA, IZ JEDNOG LUFTHANZINOG 747, ISKRCALI NAŠI PRIJATELJI...

Abflug
Departures A
„TRAGOM FRANKENŠTAJNA“... DA, TAKO JE...
...VAMPIRA SAM VEĆ IMAO PRILIKE DA SRETNEM. VUKODLAKA TAKOĐE. NEDOSTAJAO MI JE JOŠ SAMO FRANKENŠTAJN...
KOLIKO JE ODAVDE DO DARMŠTATA?
TRIDESETAK MILJA AUTO-PUTEM. OD DARMŠTATA DO NIDERBERBAHA, GDE SE DIŽE ZAMAK FRANKENŠTAJN, IMA JOŠ DEO PUTA NORMALNIM DRUMOM...
...UKRATKO, DO TOG MESTA SU ODLIČNE SAOBRAĆAJNE VEZE. NEVEROVATNO JE DA ONO KRIJE NEKU MRAČNU LEGENDU...

ZAMAK SE NALAZI NA VRHU BRDA MAGNET. U BLIZINI NJEGOVIH ZIDINA NALAZI SE HOTEL SA DVANAEST SOBA, NEDAVNO PODIGNUT...
AVIS
AKO BUDE MESTA, TAMO ĆEMO SE SMESTITI. U PROTIVNOM, OSTAĆEMO U SELU...
KAKO MISLIŠ DA NAZOVEŠ TA ISTRAŽIVANJA?
BOJIM SE DA ĆEMO MORATI IMPROVIZOVATI...
Lufthansa Boei
...U NARODNOJ BIBLIOTECI PROČITAO SAM NEKE TEKSTOVE SA JEDNOSTAVNIM NASLOVIMA KAO „GESHICHTE DER EHEMALIGEN UND HERRSCHAFT FRANKENSTEIN UND IHRER HERREN“...
...ILI „ISTORIJA DREVNOG ZAMKA FRANKENŠTAJN, NJEGOVIH POSEDA I NJEGOVIH GOSPODARA“, NAPISANA 1853, KAO I JOŠ NEKE ESEJE NOVIJEG DATUMA...

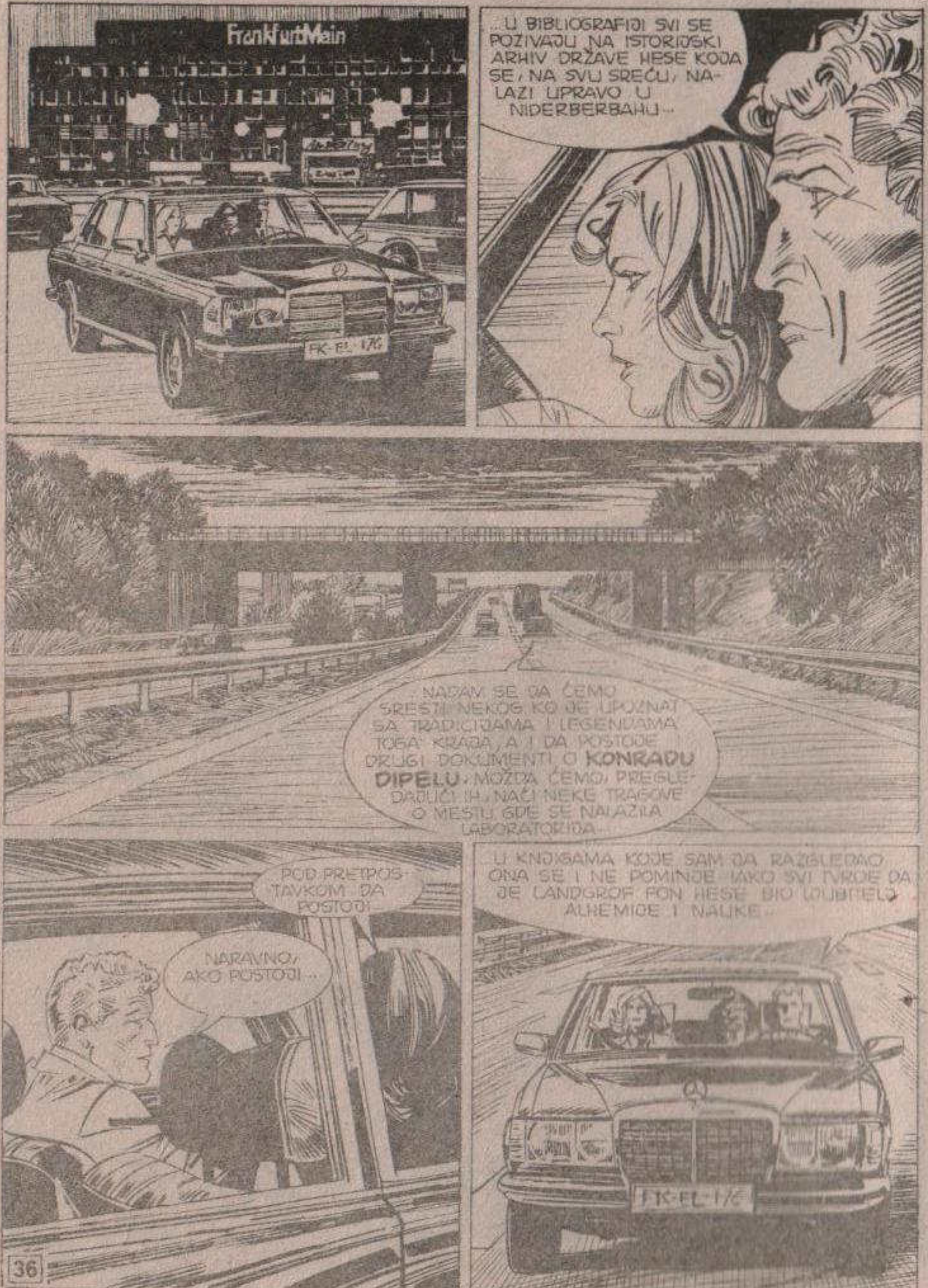
FrankfurtMain
...U BIBLIOGRAFIJI SVI SE POZIVAJU NA ISTORIJSKI ARHIV DRŽAVE HESE KOJA SE, NA SVU SREĆU, NALAZI UPRAVO U NIDERBERBAHU...
NADAM SE DA ĆEMO SRESTI NEKOG KO JE UPOZNAT SA TRADICIJAMA I LEGENDAMA TOGA KRAJA, A I DA POSTOJE DRUGI DOKUMENTI O KONRADU DIPELU. MOŽDA ĆEMO, PREGLEDAJUĆI IH, NAĆI NEKE TRAGOVE O MESTU GDE SE NALAZILA LABORATORIJA.
POD PRETPOSTAVKOM DA POSTOJI.
NARAVNO, AKO POSTOJI...
U KNJIGAMA KOJE SAM DA RAZGLEDAO ONA SE I NE POMINJE IAKO SVI TVRDE DA JE LANDGROF FON HESE BIO LJUBITELJ ALHEMIJE I NAUKE...

JEDINI TRAG KOJIM RASPOLAŽEMO JESTE SKICA PLANA LABORATORIJE KOJU JE NACRTAO KONRAD DIPEL. IMA JEDNA KRUŽNA GRAĐEVINA...
...AKO BUDEMO OTKRILI NEKU KULU I NEŠTO DRUGO TOG OBLIKA, LABORATORIJA BI SE MOGLA NALAZITI ISPOD NJE. NARAVNO, BIĆE POTREBNO DA DOBIJEMO ODOBRENJE, DOZVOLE I KO ZNA ŠTA SVE JOŠ DRUGO...
»KAO KAD SE DIGNE ZAVESA U POZORIŠTU, TAKO MI SE IZNENADA PRED OČIMA UKAZALA DOLINA RAJNE...«
»...SAMA RAJNA SVETLUCALA JE KAO DA JE OD SREBRA. VIDEO SAM SEOSKE ZVONIKE...«
»...ŽIVE SPOMENIKE JEDNOG DREVNOG IŠČEZLOG VREMENA...«
I OPIS DOLINE RAJNE IZ PERA PRUSKOG VOJNOG KAPELNIKA IZ XVIII VEKA.

TRIDESET KILOMETARA JUŽNO OD FRANKFURTA, U OBLASTI MILTAL, NA AUTO-PUTU PREMA MANHAJM-HAJDELBERGU, KOD IZLAZA ZA EBERŠTAT...
MANNHEIM HEIDELBERG
EBERSTADT
EVO NIDER-BERBAHA! STIGLI SMO!
Nieder-Beerbach
U MALOM SELU VREME KAO DA SE BILO ZAUSTAVILO. ARHITEKTURA SE NIJE MENJALA VEKOVIMA I BILA JE SUŠTA SUPROTNOST MODERNIM GRAĐEVINAMA OD STAKLA I BETONA OBLIŽNJEG FRANKFURTA.
VRLO, VRLO, SIMPATIČNO.
DA...
VEROVATNO JE IZBEGAO BOMBARDOVANJA U RATU. I FRANKFURT MORA DA JE OVAKAV BIO PRE NEGO ŠTO JE POTPUNO RAZOREN...

NGHRRR! RGHHH...
TAČNO... ENO GORE...
ZAMAK FRANKEN-ŠTAJN... IDEMO ODMAH TAMO.

Burg Frankenstein
POŠTO JE PROJURIO DELOM PUTA KOJI VODI KROZ ŠUMU, AUTO JE PROŠAO JEDNU NEDAVNO SAZIDANU ZGRADU, RESTORAN GRAD FRANKENŠTAJN...
...ZATIM JE STIGAO DO RAZVALINA GRADA U NACIONALNOM PARKU BERGSTRASE U ODENVALDU...
DOBAR DAN! HOĆETE DA POSETITE RUŠEVINE?
DA.
OVO SU SPOLJNE ZIDINE. PODIGNUTE SU OKO 1400. ZA ODBRANU UNUTRAŠNJEG DELA, TO JEST NAJSTARIJEG DELA GRAĐEVINE...

...CENTRALNI DEO JE PORUŠEN DOK SU OPSADNI ZIDOVI I KULE RESTAURIRANI TOKOM VEKOVA...
...A OVO JE JEDNA TIPIČNA SOBA, VRLO JE JEDNOSTAVNA.
SVOJ NAJVEĆI SJAJ ZAMAK JE DOŽIVEO U XVI VEKU. TADA SU MU DOGRAĐENA NEKA KRILA...
POSTOJE LI NEKE LEGENDE VEZANE ZA OVU ZGRADU?

NARAVNO. NA PRIMER, PRIČA SE DA JE VITEZA GEORGA, SINA FILIPA FON FRANKENŠTAJNA, UBIO ZMAJ KOGA JE ON PORAZIO U DVOBOJU OKO NAKLONOSTI JEDNE PRINCEZE...
...ZMAJ GA JE RANIO OTROVNOM ŽAOKOM KOJU JE IMAO U REPU, A KOJA JE PROŠLA KROZ PUKOTINU NA KOLENU OKLOPA. OVA STATUA OVDE POSTAVLJENA JE KAO USPOMENA NA TAJ DOGAĐAJ...
...AKO, MEĐUTIM, MISLITE NA DRUGU VRSTU LEGENDI... NEŠTO VEZANO ZA ČUDOVIŠTE **FRANKENŠTAJN,** DA SE DOBRO RAZUMEMO
„...KOLIKO JE MENI POZNATO, NE POSTOJI LEGENDA U VEZI SA TOM TEMOM. SVAKE GODINE PRIREĐUJE SE MASKENBAL NA KOME SE BIRA NAJZANIMLJIVIJE ČUDOVIŠTE. JEDU SE KOBASICE I PIJE PIVO..."
HMM... OVA KULA JE GRAĐENA U OBLIKU KRUGA... MOŽDA...

MOLIM...
MNOGO VAM HVALA.
DA POPIJEMO NEŠTO U RESTORANU?
ŠTA TI KAŽEŠ NA OVO, MARTI?
HMM... OBIČNA POSETA SA VODIČEM JEDNOM KLASIČNOM SREDNJOEVROPSKOM ZAMKU KOJI JE POLURAZRUŠEN.
MOŽDA JE OVO MESTO SUVIŠE POSEĆENO. GLEDAJ „ŠAMPANJAC-GRAD FRANKENŠTAJN", SPECIJALITET OVOG KRAJA.
DOBAR JE...
A ZATIM... MAJICE SA SIMBOLOM „HALOWEN FEST" NI DECA SE VIŠE NE PLAŠE.
HALLOWEEN FEST
A TU JE I OBAVEZNA VITRINA SA SUVENIRIMA: TANJIRIĆI, KRIGLE, PODMETAČI ISPOD ČAŠE, KNJIŽICE, SVEĆICE SVE SA OZNAKOM **FRANKENŠTAJN!**
IMA IH ZA SVAČIJI UKUS, DIJANA, OD DOPISNICA DO POSTERA, SAMOLEPLJIVIH VINJETA ZA AUTOMOBILE... NEOBIČNA SUDBINA ZA JEDNO ZASTRAŠUJUĆE ČUDOVIŠTE...
Burg Frankenstein
Burg Frankenstein
BURG FRANKENSTEIN

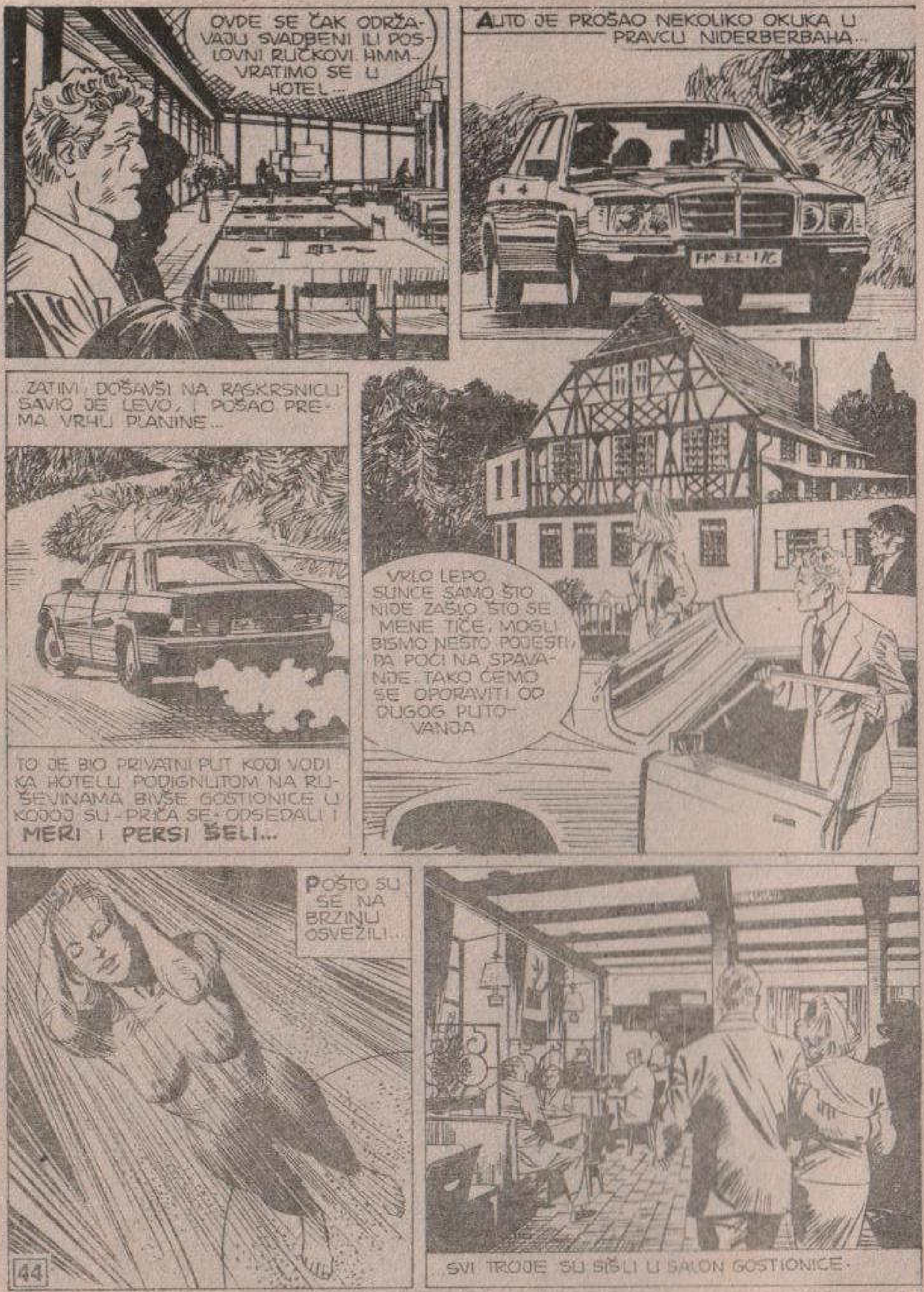
OVDE SE ČAK ODRŽAVAJU SVADBENI ILI POSLOVNI RUČKOVI HMM... VRATIMO SE U HOTEL...
AUTO JE PROŠAO NEKOLIKO OKUKA U PRAVCU NIDERBERBAHA...
..ZATIM, DOŠAVŠI NA RASKRSNICU SAVIO JE LEVO, I POŠAO PREMA VRHU PLANINE...
VRLO LEPO. SUNCE SAMO ŠTO NIJE ZAŠLO ŠTO SE MENE TIČE, MOGLI BISMO NEŠTO POJESTI, PA POĆI NA SPAVANJE. TAKO ĆEMO SE OPORAVITI OD DUGOG PUTOVANJA
TO JE BIO PRIVATNI PUT KOJI VODI KA HOTELU PODIGNUTOM NA RUŠEVINAMA BIVŠE GOSTIONICE U KOJOJ SU -PRIČA SE- ODSEDALI I **MERI I PERSI ŠELI...**
POŠTO SU SE NA BRZINU OSVEŽILI...
..SVI TROJE SU SIŠLI U SALON GOSTIONICE.

VEČERA IM JE PRIJALA KAO I RAJNSKO VINO.
HMM...
A SAD DA POĐEMO GORE U SOBE? MOŽDA JE TO I POČETAK STAROSTI, ALI JA VIŠE NE MOGU DA GLEDAM...
HMM
..KAD POMISLIM DA IMA I TAKVIH KOJI VERUJU DA JE PROFESOR MARTI MISTERIJA NEKA VRSTA **INDIJANE DŽONS**, NEOSETLJIV NA UMOR...
..I NE ZNAJU DA MU JE UVEK KRAJNJI CILJ DA PRONAĐE **IZVRSTAN HOTEL** ! DA SE OPRUŽI U UDOBNOJ POSTELJI.

PO MENI, TO JE VEOMA VAŽNO. JER, ZAŠTO BI ČOVEK MORAO DA SE ZAMARA I LIŠAVA UDOBNOSTI?
MENI BI BILO GLUPO SPAVATI POD ŠATOROM KAD NA RASPOLAGANJU IMAŠ HOTEL.
ALI, MARTI, JA SAM SE SAMO ŠALILA. ČINI SE DA SE TI **STVARNO** PLAŠIŠ STAROSTI...
PA JA...
HMM... MOŽDA SI U PRAVU. POSTAJEM IZUZETNO OSETLJIV NA NEKE STVARI...
MISTER JE U PRAVU. OSTARITI JE **RUŽNO! JAKO RUŽNO!**
JER, KAD ČOVEK OSTARI, ZNA **SUVIŠE TOGA. OPASNIH, DOSADNIH STVARI.** MI STARI IH ZNAMO, ALI NE MOŽEMO DA IH IZMENIMO...

JA **ZNAM** ZAŠTO STE OVAMO DOŠLI... PROČITALA SAM VAM TO IZ POGLEDA. DOŠLI STE DA OTKRIJETE TAJNU DVORCA...
A TO JE OPASNO... **JAKO** OPASNO. SVAKI PUT KAD JE TO NEKO POKUŠAO DA OTKRIJE, PROLIVENA JE **KRV** I SMRT JE PONOVO POSETILA OVO MESTO...
VRATITE SE SVOJOJ KUĆI... VRATITE SE I BIĆE BOLJE I ZA **VAS** I ZA **NAS**...
HM... OPROSTITE, MOLIM VAS.
?

TI DA SI SE VRATILA U KUHINJU! VEĆ SAM TI REKAO DA NE UZNEMIRAVAŠ GOSTE.
JOŠ JEDNOM VAS MOLIM DA JOJ OPROSTITE. NA ŽALOST, ČESTO NE ZNA ŠTA GOVORI.
ONA JE SESTRA **ČUVARA ZAMKA** I **IZVRSNA JE KUVARICA**, ALI POVREMENO IMA SVOJE BUBICE A, ŠTO JE NAJGORE, NE MOŽE A DA IH NE SAOPŠTI NAŠIM GOSTIMA...
POMENULA JE NEKU **TAJNU ZAMKA**. ZNATE LI, MOŽDA, O ČEMU SE RADI.
HM... DA, TO JE STARA LEGENDA PREMA KOJOJ BI U ZAMKU TREBALO DA SE NALAZI **BLAGO**.

KAD JE BILA **DEVOJČICA...** BILO JE TO VRLO DAVNO; NEKI ...DI SU DOŠLI DA ...A-ŽE TO BLAGO... ...S-VAĐALI SU SE... BILO JE I MRTVIH...
...ONA I BRAT SU OSTALI POD SNAŽNIM UTISKOM TOG DOGAĐAJA I ONI TVRDE DA **ZNAJU** GDE JE BLAGO, ALI TO NIKOME NE ŽELE DA OTKRIJU... UKRATKO, **NISU SASVIM PRI SEBI.**
...ALI OVDE NIJE LAKO NAĆI RADNU SNAGU... STOGA ĆETE SHVATITI ZAŠTO...
RAZUMEM... RAZUMEM...
NADAM SE DA STE DOBRO VEČERALI. ŽELIM JOŠ DA VAM PONUDIM ČAŠU DOBROG VINA.

ŽIVEO ! OČI TI NEKAKO ČUDNO SIJAJU... ZADOVOLJAN SI, ZAR NE?
JESAM...
...AKO NIŠTA DRUGO TA ŽENA NAM JE MALO ZAČINILA VEČERU... PRE NJENOG DOLASKA IMAO SAM UTISAK DA SE NALAZIM U NEKOM PANSIONU NA ITALIJANSKOJ JADRANSKOJ OBALI...
...PROLIVANJE KRVI VEZANO ZA BLAGO. SUTRA ĆEMO POĆI U DRŽAVNI ARHIV HESEA. VIDEĆEMO HOĆE LI NAM TAMO REĆI NEŠTO VIŠE...

KASNIJE...
PLINK!
...KAO DA JE IZNENADA NEŠTO OSETIO, PRIMITIVNI ČOVEK SE DIGAO...
HMGRRRR
HMGRRRR...

...PA IZAŠAO NA PROSTRANU TERASU HOTELA...
HMGRRR

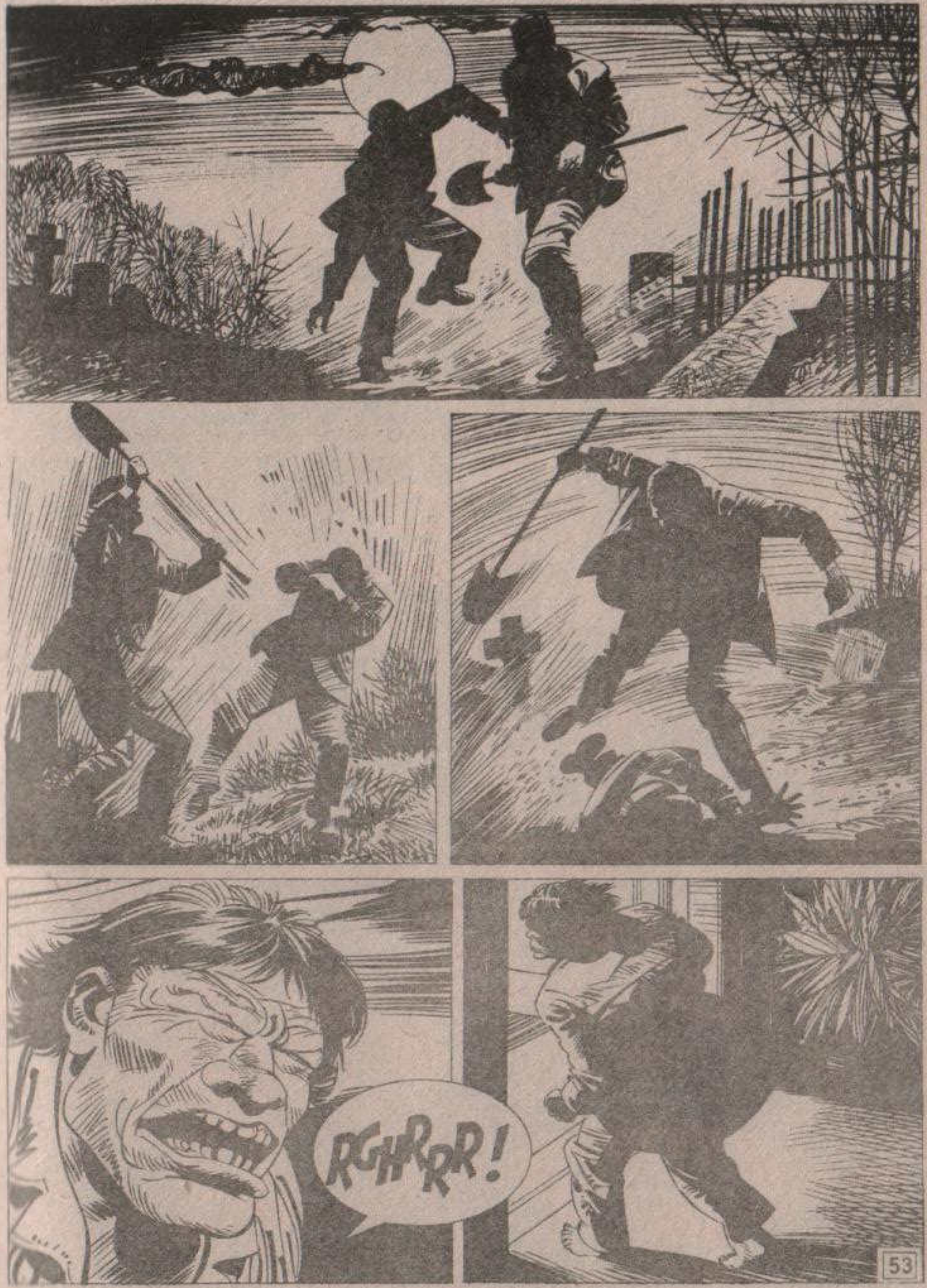
RGHRRR!

HMRR! RGHRRR!
ŠTO MU GROMOVA! ŠTA JE, JAVA?
ŠTA SE DOGAĐA? KUDA ME TO VODIŠ?
RGRRR!

NO, ŠTA JE?
RGHHRRR! MHHGSG!

MGGHHH
VIDEO SI KAKO JEDAN ČOVEK UDARA DRUGOG LOPATOM? SIGURAN SI U TO ŠTO TVRDIŠ, JAVA?
ZNAM DA SU TI ČULA IZOŠTRENIJA OD MOJIH... ALI NOĆ JE I JAKO SMO DALEKO...
...MOŽDA JE NA TEBE UTICALA PRIČA ONE STARICE. VRATI SE U KREVET, PA ĆEMO SUTRA VIDETI.
LAKU NOĆ, JAVA.
HMGRRR...

PRIMITIVNI ČOVEK JE, JOŠ NEKOLIKO TRENUTAKA NEŠTO TRAŽIO PO TERASI...

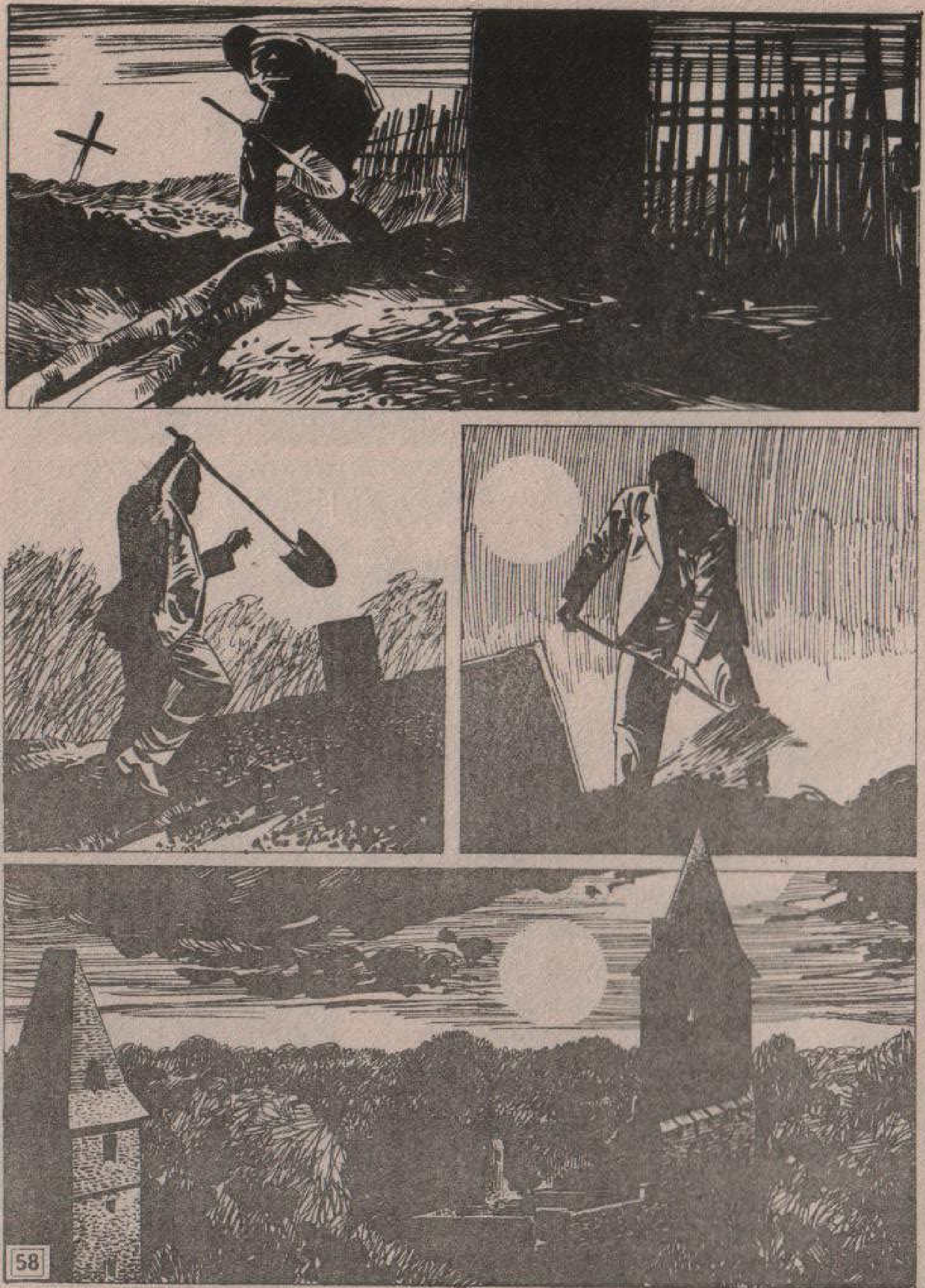

SLEDEĆEG JUTRA SUNCE JE OBASJALO SILUETU ZAMKA FRANKENŠTAJN...
U UNUTRAŠNJOSTI ZAMKA SVE JE IZGLEDALO MIRNO...
...LICA KIPOVA I PORTRETI DREVNIH RATNIKA GLEDALI SU SE U TIŠINI DVORANA I HODNIKA...
SVE JE BILO MIRNO, DA... ČAK I DOLE U PODZEMLJU.

DRŽAVNI ARHIV HESEA...
ZNAČI, VI STE MARTI MISTERIJA... DRAGO MI JE.
GLEDAO SAM NEKOLIKO VAŠIH TELEVIZIJSKIH EMISIJA I PROČITAO NEKOLIKO VAŠIH KNJIGA. ZNATE LI NEŠTO ZANIMLJIVO?

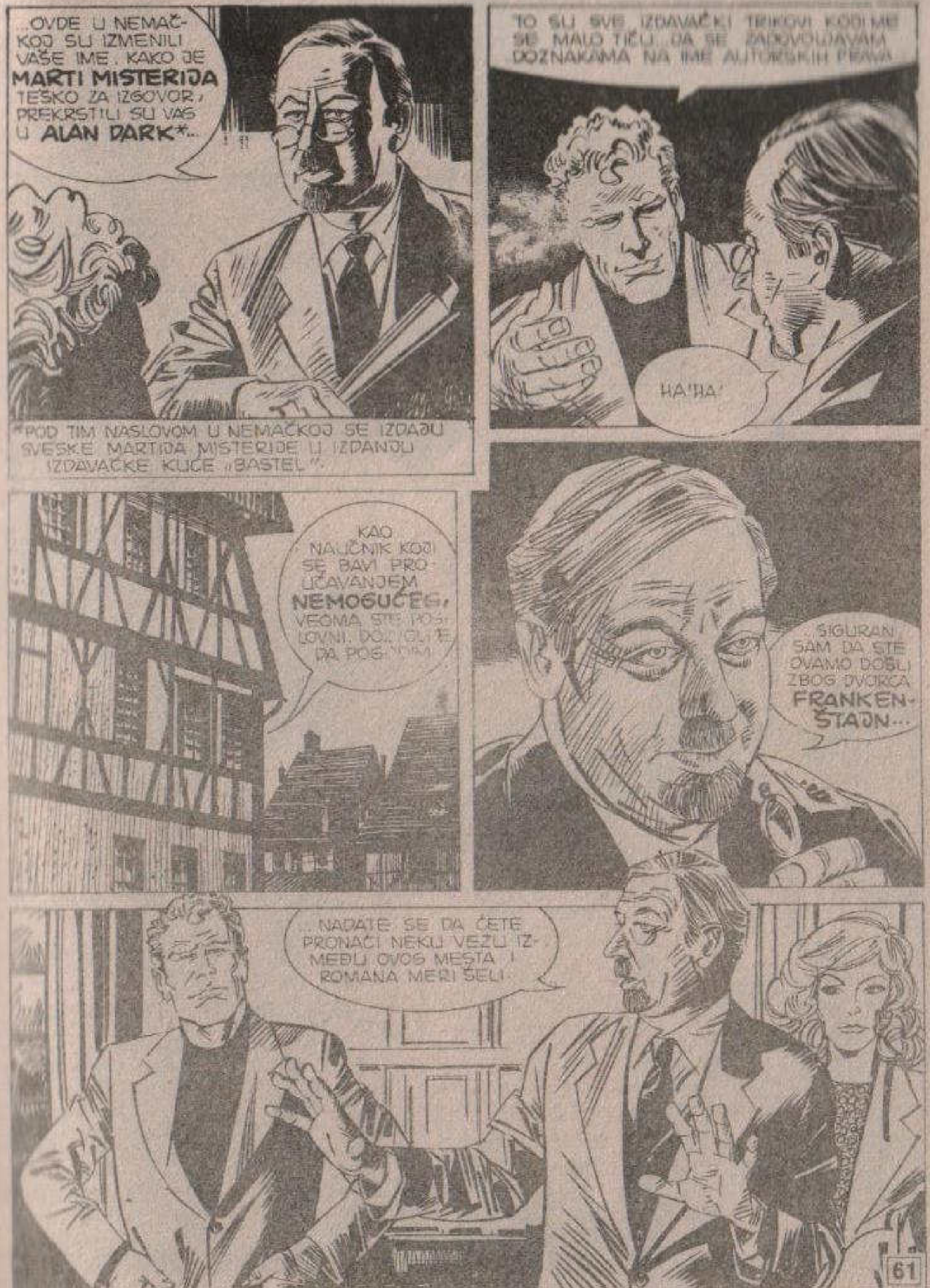
...OVDE U NEMAČKOJ SU IZMENILI VAŠE IME. KAKO JE MARTI MISTERIJA TEŠKO ZA IZGOVOR, PREKRSTILI SU VAS U ALAN DARK*...
*POD TIM NASLOVOM U NEMAČKOJ SE IZDAJU SVESKE MARTIJA MISTERIJE U IZDANJU IZDAVAČKE KUĆE »BASTEL«.
TO SU SVE IZDAVAČKI TRIKOVI KOJI ME SE MALO TIČU... DA SE ZADOVOLJAVAM DOZNAKAMA NA IME AUTORSKIH PRAVA
HA!HA!
KAO NAUČNIK KOJI SE BAVI PROUČAVANJEM NEMOGUĆEG, VEOMA STE POSLOVNI.
SIGURAN SAM DA STE OVAMO DOŠLI ZBOG DVORCA FRANKENŠTAJN...
...NADATE SE DA ĆETE PRONAĆI NEKU VEZU IZMEĐU OVOG MESTA I ROMANA MERI ŠELI.

PA, JA...
NISTE PRVI. NA ŽALOST, MORAM VAS RAZOČARATI...
BARONI FRANKENŠTAJN SU SVOJ DEDOVSKI ZAMAK NAPUSTILI U XVII VEKU... I NEMA TRAGOVA EKSPERIMENTIMA ONE VRSTE KOJI SU OPISANI U KNJIZI...
...PRVO SU BILI RATNICI, ZATIM ZEMLJOPOSEDNICI. NIŠTA IZUZETNO NI ZLOKOBNO AKO SE ISKLJUČI NJIHOVO, UOSTALOM, VEĆ VRLO BANALNO IME...
HMM...
...A ERNEST LUDVIG, LANDGROF FON HESE?
PA... KAO I 45 ODSTO SEOSKIH PLEMIĆA U ONO VREME, BIO JE ALHEMIČAR...

...OSTALIH 45 ODSTO SU IH, MEĐUTIM, MRZELI I ALHEMIČARE SU SPALJIVALI ILI VEŠALI...
A PREOSTALIH 10%?
AH, TO?
ONI SU IH PRIMALI U GOSTE, A ONDA BI IH SPALJIVALI ILI VEŠALI, KAKO NE BI PRLJALI RUKE.
...UOSTALOM, TE BOGATE NEZNALICE MORA DA SU BILE STRAŠNO ZAINTERESOVANE ZA FILOZOFSKI KAMEN KOJI U ZLATO PRETVARA PROSTE METALE ILI ELIKSIR DUGOVEČNOSTI.
RAZUMEM. SEM PISANIH IZVEŠTAJA, ZNATE LI DA LI POSTOJE USMENE LEGENDE O NEKOME KO JE STVARAO VEŠTAČKE LJUDE U SAMOM ZAMKU?
PA, TO JE TEŠKO REĆI...

OTKAKO JE ROMAN O **FRANKENŠTAJNU** POSTAO SLAVAN, NAĆI ĆETE LJUDE RASPOLOŽENE DA VAM PRIČAJU KAKO JE GOSPODAR ZAMKA PRAVIO ČUDOVIŠTA
SAD, BUDUĆI DA SE RADI O USMENOJ TRADICIJI, NIJE MOGUĆE DOZNATI DA LI JE NASTALA **PRE** ILI **POSLE** OBJAVLJIVANJA KNJIGE... TEORIJSKI, MOGLA BI BITI STARIJA, ALI KO BI TO MOGAO DA TVRDI?
DA.
U GOSTIONICI JEDNA STARICA TVRDI DA „ZNA MNOGE TAJNE". POMINJALA JE I **BLAGO** KOJE JE BILO POVOD I NEKIM ZLOČINIMA...
TO JE TAČNO IAKO SUMNJAM DA JE ONA BILA VEĆ ROĐENA KAD SE TO DOGODILO...
...TO JE BILO OKO 1880... JEDAN TIP JE BIO UBEĐEN DA SE ISPOD **OKRUGLIH KULA** ZAMKA KRIJE NEŠTO ZANIMLJIVO.

POČEO JE DA TRAGA I STRAŽARI ZAMKA SU GA IZNENADILI. UBIO JE DVOJICU, ALI JE ZATIM I SAM NASTRADAO.
ISPOD JEDNE OKRUGLE KULE...
KO JE BIO TAJ TIP? ODAKLE JE DOŠAO?
HM... TREBALO BI DA PROVERIM. ČINI MI SE DA JE BIO AMERIKANAC... IZ **PROVIDANSA**.
U SVAKOM SLUČAJU, **LEGENDA O BLAGU** NASTALA JE PRED KRAJ PROŠLOG VEKA. KO ZNA ZAŠTO BI TO BLAGO TREBALO DA SE NALAZI ISPOD JEDNE OD OKRUGLIH KULA.
NIJE POTREBNO DA VAM KAŽEM DA SU KULE PRETRAŽENE OD VRHA DO DNA. PRETRAŽENO JE I **PODZEMLJE**, ALI OD BLAGA NIJE NAĐENO NI TRAGA...
DA JE ONAJ AMERIKANAC TO ZNAO, NE BI ŽRTVOVAO ŽIVOT...
MM-50

ŠTO SE TIČE TE STARICE I NJENOG BRATA... TO SU JADNICI, POMALO NENORMALNI.
VEĆ NEKOLIKO GENERACIJA NJIHOVE PORODICE RADILO JE I RADI U ZAMKU, ČIME SE OBJAŠNJAVAJU MNOGE NJIHOVE MANIJE...
ZAHVALJUJEM.
BILI STE STVARNO LJUBAZNI. JOŠ BIH VAS SAMO NEŠTO ZAMOLIO...
TRAŽIM NEKE NEOBJAVLJENE POJEDINOSTI O **KONRADU DIPELU**. MOŽDA IMATE NEKI DOKUMENT U VEZI S NJIM?
HM... DOĐITE DA VIDITE...

OVO JE SVE NOVO KUPLJENO. TO SU DOKUMENTI KOJI POTIČU IZ SVIH **PAROHIJA** U OKOLINI: KRŠTENICE, SMRTOVNICE, VENČANICE, I TAKO DALJE. JOŠ IH NISAM SVE PREGLEDAO.
AKO PRIČEKATE NEKOLIKO DANA, VIDEĆU HOĆU LI NEŠTO PRONAĆI...
HVALA, ESELBORNE... BESKRAJNO VAM HVALA.
OVO JE BROJ MOG HOTELA DA ME MOŽETE NAĆI.
NADAM SE DA ĆU VAM BITI OD KORISTI...
...I MOŽDA PRONAĆI **KRŠTENICU** ČUDOVIŠTA SASTAVLJENOG OD DELOVA LEŠEVA.

BAŠ SIMPATIČAN ČOVEK, ZAR NE, MARTI?
DA. POMENUO JE NEKOG AMERIKANCA IZ PROVIDANSA.
ZANIMLJIVA PODUDARNOST. DIPELOV **ROĐAK** JE STANOVAO BAŠ U **PROVIDANSU.** PITAM SE DA LI JE NEKO OD NJEGOVIH PREDAKA ZAVIRIO U TE STARE HARTIJE...
...I TIME DAO POVODA ZA TRAGANJE SLIČNO OVOME KOJE MI UPRAVO OBAVLJAMO...
AH... VREME JE RUČKU, A RESTORAN U NAŠEM HOTELU JE JEDINI RESTORAN U OVOM KRAJU.
POJEŠĆEMO NEŠTO, PA MOŽDA VEĆ DANAS POPODNE SKOKNUTI DO FRANKFURTA. HTEO BIH DA OBIĐEM **KNJIŽARE**.

BEE! BOP! BEE! BOP!
BEE! BOP! BEEE! BOP!
POLIZEI
VROOOM
POLIZEI

KUD TAKO ŽURE?! ZNAŠ DA SAM U JEDNOM TRENUTKU POMISLIO DA NAS JURE?
BEE! BOP! BEE! BOP!

EVO I KOLA HITNE POMOĆI... MORA DA SE U ZAMKU NEŠTO DESILO.
RCHRRR!
DA, JAVA... MOŽDA, U KRAJNJOJ LINIJI, ONO ŠTO SI VIDEO I NIJE BIO SAN
Gasthof Eggerwirt

?
MOLIM NAŠE KLJUČEVE... HM... ŠTA SE DESILO?
PROKLETNICI!... PROKLETNICI!
!
DONELI STE KRV! ODMAH SAM TO REKLA! PROK-LETNICI!

ZA SVE STE VI KRIVI! PROKLETI BILI!
HAJDE... SMIRI SE... NEMAJU ONI S TIM NIKAKVE VEZE...
KO SU OVI STRANCI?
GOSTI IZ AMERIKE. NISU UMEŠANI U ZLOČIN...
...DA MOGU POSVEDOČITI DA PROŠLE NOĆI NIKO NIJE IZAŠAO IZ HOTELA. BIO SAM U SLUŽBI...
...ONA JE LJUTA NA NJIH ZATO ŠTO SU STRANCI. ZNATE DA NIJE SASVIM... HM...
...NORMALNA? DA, NARAVNO, ZNAMO...
MOLIM VAŠA DOKUMENTA. PUKA FORMALNOST...

HMM... AKO TO NIJE TAJNA, MOGU LI ZNATI ŠTA SE DOGODILO?
OH, NARAVNO: ZA KOJI MINUT O TOME ĆE DA PRIČAJU SVI U SELU...
...JUTROS, HENRIJETA, STARICA KOJA VAS JE NAPALA, NIJE ZATEKLA BRATA U NJEGOVOM STANU U DVORCU...
„...ZABRINUTA, POŠLA JE OKOLO DA GA TRAŽI..."
„...SVE JE OBIŠLA... PA I STARO GROBLJE U KOJE SE VEĆ VEKOVIMA NIKO NE SAHRANJUJE..."

„...TADA JE SPAZILA GROB NEDAVNO PREKRIVEN ZEMLJOM. TO JE BIO GROB »NEPOZNATOG« ZATO ŠTO NIJE IMAO IMENA...
„...POD UTICAJEM NEKE IZNENADNE INTUICIJE, POČELA JE DA KOPA..."
AAHHHH!
„...UNUTRA JE BIO LEŠ NJENOG BRATA, GLAVE RAZBIJENE UDARCIMA AŠOVA..."

...STARI SANDUK OD BOROVINE BIO JE NEDAVNO OTVOREN VEROVATNO JE ČUVAR ZATEKAO KRADLJIVCA KAKO PLJAČKA GROB! OVAJ GA JE **UBIO**...
ALI... ZAŠTO BI NEKO OTKOPAVAO GROB STAR NEKOLIKO VEKOVA?
KO TO ZNA! POSLALI SMO NA ANALIZU KOSTI KOJE SU BILE U NJEMU...
ONO ŠTO SMO VIDELI BILO JE IZNENAĐUJUĆE...
...DA... IZGLEDALO JE KAO DA PRIPADAJU DVEMA **OSOBAMA** RAZLIČITOG UZRASTA. JEDNA RUKA JE BILA DUŽA OD DRUGE, JEDNA NOGA SNAŽNIJA...

BIĆE DA JE TO OPET NEKO KO TRAGA ZA BLAGOM... VAŠA DOKUMENTA, MOLIM VAS.
PRIJATAN BORAVAK I IZVINITE ŠTO SMO VAS UZNEMIRILI.
„PRIJATAN BORAVAK" ODMAH POSLE OTKRIĆA ZLOČINA! TO JE NEVEROVATNA **HLADNOKRVNOST**...
KOSTI OSOBA RAZLIČITOG UZRASTA...
MARTI... MISLIŠ LI DA...
...MOŽDA **EKSPERIMENT NIJE USPEO?**
NE ZNAM, DIJANA... ZAISTA NE ZNAM ŠTA DA KAŽEM...

AH! KO ZNA ŠTA TAJ MISTERIJA ŽELI DA PRONAĐE... MATERIJAL ZA SVOJE SENZACIONALISTIČKE KNJIGE!
KRŠTENICE, VENČANICE, SMRTOVNICE... ROĐENJA, BRAKOVI, SMRTI! USVAJANJA...
USVAJANJA?
AH!

OVO JE ZAISTA ZANIMLJIVO.
APSOLUTNO NIŠTA NE DOKAZUJE, ALI JE IPAK ZANIMLJIVO. GDE JE TAJ TELEFONSKI BROJ?
MARTIJA MISTERIJU? SAD ĆU DA PROVERIM...
NE... NA ŽALOST, NIJE TU... MISLIM DA JE S PRIJATELJIMA OTIŠAO U FRANKFURT...
RECITE MU DA JE ZVAO ESELBORN I DA IMA DA MU POKAŽE JEDNU VRLO ZANIMLJIVU SVESKU.

U 19,30 SATI TOG ISTOG DANA...
NEVERO-VATNO...
MOŽDA ROMAN MERI ŠELI NIJE BIO ČISTA IZMIŠLJOTINA. OVA DOKUMENTA MOGLA BI TO DA DOKAŽU...
...ALI, AKO SU SE STVARI ZAISTA TAKO ODVIJALE, KRAJ ROMANA JE POTPUNO POGREŠAN...

RRRING
TO ĆE BITI MARTI MISTERIJA. VEROVATNO SU ONI IZ HOTELA PRENELI MOJU PORUKU...
PROFESOR ESELBORN?
JA SAM... KO STE VI?
Telefon mit Geldeinwurf
TELEFONIRAM VAM U IME MARTIJA MISTERIJE. ON JE BIO KOD VAS, ZAR NE?
NARAVNO DA JE BIO KOD MENE. I NAŠAO SAM ONO ŠTO JE TRAŽIO...

...NAŠAO JE ONO ŠTO JE TRAŽIO...
ODMAH DOLAZIM. PROFESOR MISTERIJA NE MOŽE DA DOĐE LIČNO, PA VAS MOLI DA GA IZVINITE...
KAKVA JE SAD OVO ŠALA?
CLICK
NATERAO ME JE DA CELO POPODNE PROVEDEM MEĐU HARTIJETINAMA, A SAD „NE MOŽE DA DOĐE”.
NO, ŠTA JE TU JE. DA VIDIMO KAKAV JE TIP TAJ NJEGOV IZASLANIK...

RRRING
PROFESOR ESELBORN?
JA SAM...
ŠALJE ME MARTI MISTERIJA...
IZVOLITE, UĐITE...
ŽAO MI JE ŠTO LIČNO NIJE DOŠAO. VRLO SAM PONOSAN NA ONO ŠTO SAM PRONAŠAO U VEZI SA DIPELOM...

VIDITE LI OVA UVERENJA? SVA ONA DOKAZUJU DA JE 1728. KONRAD DIPEL...
...KAŽITE, MISTER ESELBORN...
BONG
BONG
BONG
RAZUMETE LI? TO NIJE NEKI POUZDAN DOKAZ ALI, PRONAĐEMO LI LABORATORIJU, U TO VIŠE NEĆE BITI SUMNJE...

... A, ŠTO JE NAJINTERESANTNIJE, STVARI SE NISU ODVIJALE KAO U ROMANU. TO JE FANTASTIČNO, ZAR NE?
FANTASTIČNO...
ZAISTA FANTASTIČNO...
ALI...

ZA TO VREME...
DOBRO VEČE...
DOBRO VEČE, MISTERIJA. DOBRO STE PUTOVALI?
OVDE JE BIO PRAVI PAKAO. ONAJ ZLOČIN JE SVE UZNEMIRIO...
JADNA HENRIJETA JE SASVIM VAN SEBE: GOVORI REČENICE BEZ IKAKVOG SMISLA...
„POVRATAK STVORENJA" I TAKO DALJE... O ČEMU SE RADI?
EVO KLJUČEVA. IMA I JEDNA PORUKA ZA VAS...
Kaffee
Tee

...OD PROFESORA ESELBORNA IZ ARHIVA DRŽAVE HESE. JA SAM S NJIM RAZGOVARAO...
...REKAO JE DOSLOVCE DA JE „PRONAŠAO NEŠTO VRLO ZANIMLJIVO" I DA ŽELI DA VAS VIDI...
...AKO ŽELITE, MOŽETE MU ODMAH TELEFONIRATI, ALI SIGURAN SAM DA VAM NEĆE ODGOVORITI. OBIČNO NIJE TAMO U OVO DOBA...
NEĆE SMETATI DA POKUŠAM...
PRRING PRRING
RRING

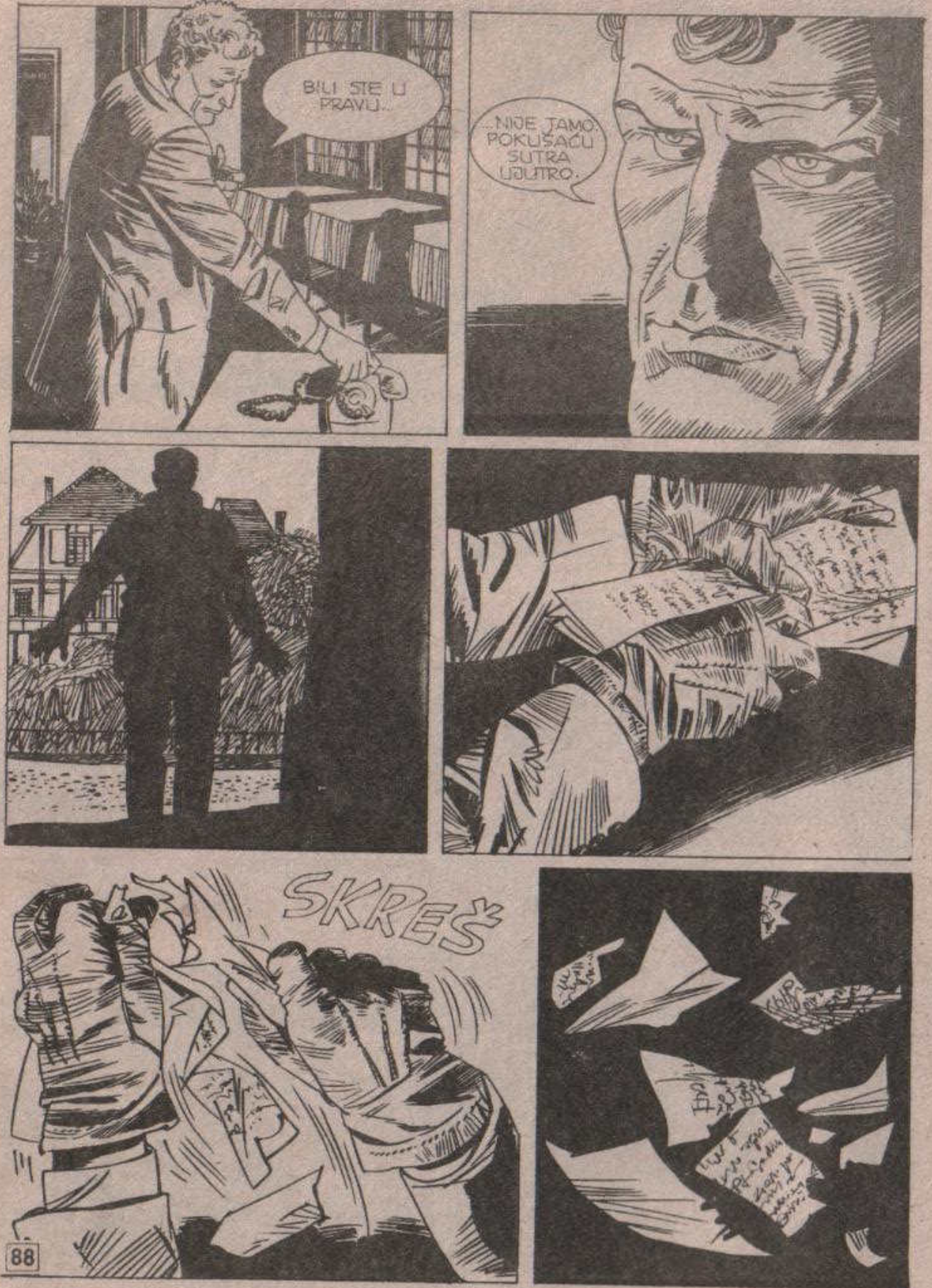
BILI STE U PRAVU...
...NIJE TAMO. POKUŠAĆU SUTRA UJUTRO.
SKREŠ

STVORENJE... STVORENJE SE VRATILO...
...TU JE DA UBIJE. DA UBIJE SVE ONE KOJI ZNAJU...
...OSEĆAM GA... POLAZI! HOĆE I MENE DA UZME
...HOĆE DA UZME I MENE... HA! HA! HA!... I MENE...

UBIĆE ME... DA... UBIĆE ME...

AHHHHH!
PROKLETNIČE...
PROKLET...
PRO...

..OVOGA PUTA SAM I JA ČUO... HAJDEMO...
OTVORENA SU! TU JE...
SLAM
!

ŠTA...ŠTA SE TO DEŠAVA?
VI SE POBRINITE ZA HENRIJETU! MI ĆEMO ZA NJIM...
ENO GA TAMO... IDE PREMA ZAMKU...

ULAZI U ZAMAK.. BRZO!
IZGLEDA... IZGLEDA DA JE NESTAO...
PRIPAZI SE... IZGLEDA DA JE OPASAN...
94

RCHRRRR
TUMP
ŠTO MU GROMOVA! JOŠ JEDAN CENTIMETAR I BIO BIH GOTOV!
PROKLETI UBICA, TAJ ODLIČNO POZNAJE ZAMAK...
...KAO NEKO KO ŽIVI OVDE.
95
NASTAVIĆE SE

Šta je to?
Ko je to?

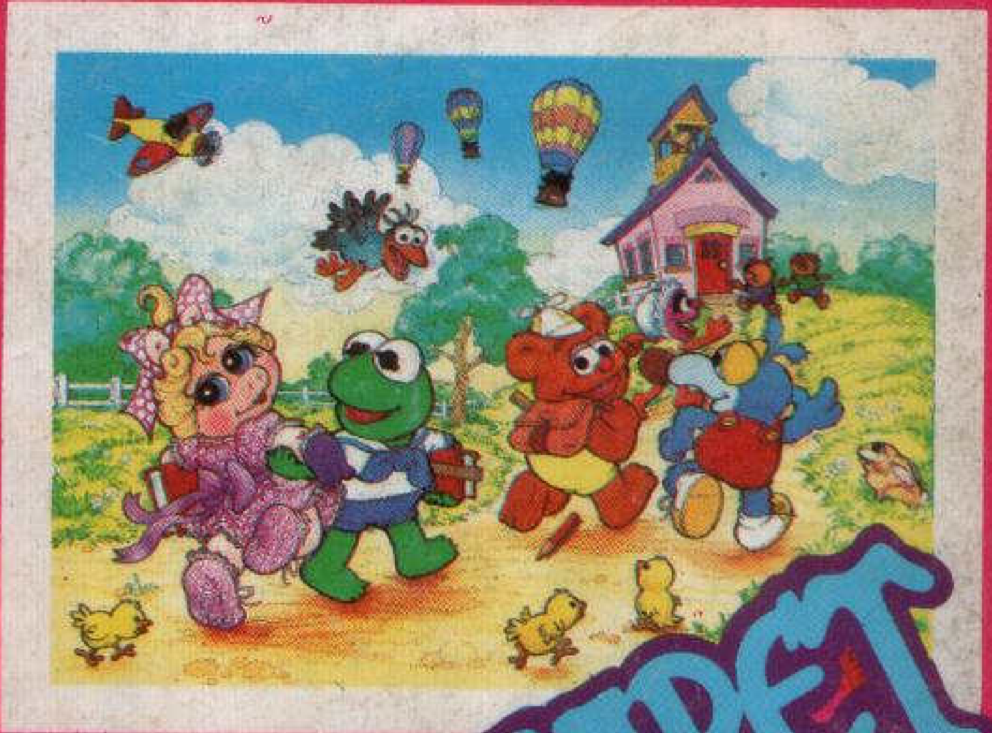

TO SU MAPET BEBE

Uskoro na svim kioscima
ALBUM sa samolepljivim sličicama

NA SVIM KIOSCIMA

Policija nije uspela da razjasni čitav niz ubistava u malom nemačkom selu. Porodica jednog profesora sa harvardskog univerziteta bila je umešana u ovu aferu. Predlažemo vam druženje sa Martijem Misterijom u narednoj svesci

POVRATAK ČUDOVIŠTA